

HOME CRONACA POLITICA MONDO ECONOMIA TECNOLOGIA SPORT MOTORI

SEZIONI

Home > Economia > **Illy compra Prestat, brand inventore dei truffles che ispirò "La fabbrica di cioccolato"**

Economia Fan Page Fan Page Economia

Illy compra Prestat, brand inventore dei truffles che ispirò "La fabbrica di cioccolato"

17 Marzo 2019

Condividi su Facebook Tweet su Twitter G+ P

Italiana **Illy** si espande nei dolci e acquista Prestat, famoso brand di cioccolato del Regno Unito noto per aver ispirato La fabbrica di cioccolato. Prestat, inventore dei truffles, ha registrato un fatturato di 7 milioni di sterline nel 2018 ed esporta i suoi cioccolatini in Giappone, Australia, Singapore, Dubai e altri Paesi.

[Fonte articolo: [Fanpage](#)]

Post Views: 1

CONDIVIDI

Articoli correlati

Tarrant e il gesto suprematista in aula

Articoli correlati Di più dello stesso autore



Fan Page
 Matteo Salvini contestato a Meli. La folla urla "Fascista", la replica: "Toglietevi dalle palle"



Fan Page
 Lo sai che



ANSA
 Cantieri, da lavori su case esistenti subito 20 miliardi

SEGUICI

- 9.655 Fans **MI PIACE**
- 1.559 Follower **SEGUI**
- 8.363 Follower **SEGUI**
- 1.397 Follower **SEGUI**

POPOLARE

- Giunta Regione Umbria stanca 1 milione e mezzo ai Comuni per...**
9 Marzo 2019
- Bresil, Camera Cornuti vota per proroga articolo 50 senza accordo entro...**
27 Febbraio 2019
- Da SRC arriva trasformazione Gpl per i motori Firefly**
19 Febbraio 2019
- A Pechino bisogna vincere una lotteria per poterli comprare un'auto nuova**
28 Febbraio 2019

Cerca altro >

RACCOMANDATA



Libero Quotidiano
 Retroscena, il drammatico crollo nervoso di Di Maio Mino-bomba: la reazione dopo...



Il Post
 Oggi tutti i voli da e per il Belgio sono stati...

03 - 17 - 2019 **Headline** CERCA NEL SITO

Iscriviti alla Newsletter **È gratis**

FIRST & Food
 Presidente: Ernesto Auci | Direttore: Franco Locatelli

FIRST & Food Magazine di FIRSTonline

BICICITÀ D'AUTORE | UN VINO, UNA STORIA | IL PRODOTTO | L'AZIENDA | I PROFANONISTI | FOCLE | MADE IN ITALY | Cibo e salute | ITALIANO

A CURA DI GIULIANO DE RISI

FACEBOOK | TWITTER | GOOGLE+ | RSS

NEWS | ATTUALITÀ | CIOCCOLATO | COMPRA LA BRITANNICA PRESTAT

Cioccolato, **Illy** compra la britannica Prestat

di Marco Dotti | by [Robynne Westhead](#) | 14/3

Il gruppo agroalimentare triestino vuole diversificare sempre di più dal caffè al cioccolato e coprire il marchio egotico alla mitica "fabbrica di Cioccolato".



La pasticceria britannica Prestat diventa italiana ad acquistarla, secondo quanto ha scritto il Financial Times che ha anche intervistato il manager triestino, è stato **Acquisto** il presidente della divisione di caffè ma anche di dolci, visto che dal gruppo agroalimentare triestino fanno già parte - tra gli altri - i cioccolati **Donna** e le confetture **Scansano**. Da oggi, c'è anche il marchio Prestat, che Oltremarica non è un marchio qualsiasi: è quello della mitica fabbrica di Cioccolato, considerata la fonte di ispirazione del libro di Roald Dahl "Charlie and the chocolate factory", da cui sono stati tratti cartoni animati, musical e soprattutto film di grande successo, tra cui l'indimenticabile "La fabbrica di cioccolato" di Tim Burton, con Johnny Depp tra gli interpreti.

Naturalmente **Acquisto** non aspira a mettere il suo nome sulla faviola, anzi vorrà sicuramente mantenerne il suggestivo alone. Ma intanto l'azienda che di sta dietro è diventata italiana e rientra nell'ottica di una sempre maggiore diversificazione di un business che dai chicchi di caffè punta sempre di più su quelli di cacao, oltre che al tè e al vino. Nell'intervista a **Foto**, che da tempo ha in mente di portare il suo gruppo alla **Associazione di Borsa**, ha ammesso che faceva la corte a Prestat, da almeno due anni. Il **valore del take-over non è stato reso noto**, ma il quotidiano finanziario britannico nota che lo scorso anno **Donna** ha avuto 18 milioni di euro di fatturato, metà dei quali provenienti dal cioccolato, mentre la Prestat 7 milioni di sterline. La prima ha chiuso l'ultimo anno fiscale in attivo, dopo essere tornata al pareggio in quello precedente, mentre Prestat dovrebbe tornare ai profitti nel prossimo futuro, dopo un'iniziativa finita male nel campo delle caffetterie, molto fitta di commenti in Gran Bretagna.

L'ex-proprietario della "fabbrica di cioccolato di Charlie", Bill Keeling, viene tra l'altro dal giornalismo; imparò a conoscere il business del cacao in Africa occidentale, dove era stato mandato come corrispondente di un quotidiano inglese. **Sembra che manterrà l'incarico anche dopo l'acquisizione**. Così come resterà immutato lo storico negozio della Prestat a Fico di Illy, meta abituale di tanti turisti e appassionati locali di cioccolato. La domanda per dolci e in generale alimentari è in ascesa, osservano gli esperti del ramo a Londra. Ma ad attrarre l'azienda di Trieste è stato anche il declino della sterlina, **conseguenza della Brexit**: ha dato la spinta finale per l'acquisto, secondo quanto ha ammesso, lo stesso **Illy**.

CERCA NEL SITO

IN EVIDENZA

First & Food, portale delle eccellenze Made in Italy e dei gourmet
 di [Stefano Cusi](#) | 14/3

First&Food, è il portale dell'enogastronomia e delle eccellenze made in Italy dell'agro-alimentare, promosso da FIRSTonline, il web journal di economia.

STORIE DI CHEF

Francesco Apreda, cucina di tradizione con memorie di viaggio
 Napoli, Londra, Tokyo, Mumbai per poi approdare all'Haaser. Tutta la cucina dello chef stellato napoletano è come un viaggio, alla...

UN VINO, UNA STORIA

Morellino di Scansano: ora si punta sull'estero
 Il Consorzio del Morellino si concentra sull'export e i nuovi mercati. La Dogg ha aperto un promettente capitolo sull'invecchiamento.

TACCUINO DEGLI EVENTI
 Non ci sono eventi in arrivo al momento.

I PIÙ LETTI

Mangiar bene e mangiar sano: il vedemecum del dottor Speciani
 3 febbraio 2018

La ricetta del Panettone di Alfonso Pepe: un'impresa (im)possibile per le feste
 8 dicembre 2018

Ritaglio stampa ad uso esclusivo del destinatario, non riproducibile.

130142

INDUSTRIA DOLCIARIA. LA SINDACA RICEVE L'AD DI DOMORI**[AGENPARL] - Torino, lun 18 marzo 2019**

Un easter egg di Prestat, uno dei brand di cioccolato più apprezzati del Regno Unito e fornitore della Casa Reale inglese, è stato consegnato questa mattina alla sindaca Chiara Appendino dall'amministratore delegato di Domori, Andrea Macchione. L'omaggio, contenuto in una impeccabile scatola rossa, testimonia il conseguimento di nuove opportunità nello sviluppo delle relazioni internazionali in campo dolciario, a tutto vantaggio del territorio.

E' infatti di queste ultime ore l'annuncio della sigla di un accordo per l'acquisizione di Prestat da parte dell'azienda dolciaria di None, facente capo al Gruppo Illy. La decisione consentirà alla casa pasticceria inglese che occupa circa un centinaio di dipendenti e ha un fatturato di 7 milioni di sterline, di avere accesso all'esclusiva materia prima utilizzata da Domori, specializzata nella produzione di cioccolato fine. L'occasione dell'incontro ha inoltre consentito all'amministratore delegato di annunciare la precisa volontà di aprire uno store nel centro di Torino.

Fonte/Source: <http://www.torinoclick.it/?p=82675>

The post Industria dolciaria. La sindaca riceve l'ad di Domori appeared first on Agenparl .

> [Private Capital Today](#) > News

Illy compra il cioccolato inglese

PRIVATE
CAPITAL
TODAY /

In collaborazione con:



19/03/2019 - M&A

Il gruppo **Illy** ha siglato un accordo per acquisire Prestat, marchio inglese di cioccolato tra i più famosi del Regno Unito che rifornisce anche la casa reale e avrebbe ispirato il romanzo di Roald Dahl "Charlie e la fabbrica del cioccolato". Il valore dell'acquisizione non è stato rivelato ma si sa che Prestat nel 2018 ha generato vendite per sette milioni di sterline. Per **Illy** non si tratta del primo acquisto al di fuori del mondo del caffè. Oltre alla ammiraglia Illycaffè, il gruppo controlla i cioccolati torinesi **Domori**, i vini toscani di **Mastrojanni**, il tè francese di **Dammann Frères** e le confetture di **Agromontana**. Tutti i marchi sono confluiti nella holding familiare Gruppo **Illy** costituita nel 2004. L'obiettivo è raggiungere, sul lungo termine, 200 milioni di ricavi, anche attraverso nuove acquisizioni, sempre con un occhio di riguardo per il business di dolci e biscotti. Il nuovo accordo potrebbe consentire a **Illy** una migliore distribuzione dei propri prodotti sfruttando la rete di vendita di Prestat nel Regno Unito, negli Stati Uniti e in Australia.

Tags

#Illy Caffè, #Prestat

Condividi su:

Ultime news di M&A



17/12/2018

Farfetch compra Stadium Goods

La società è un marketplace di scarpe e abbigliamento

[Leggi tutto >](#)

Iscriviti per ricevere la nostra newsletter

Nome

Cognome

email

Confermo il mio consenso al trattamento dei miei dati nell'ambito delle finalità della Privacy Policy

Iscriviti

Redazione

[Chi siamo](#)

Categorie

[Npl](#)
[Spar](#)
[News](#)
[Business Angels](#)
[Studi e approfondimenti](#)
[Startup](#)
[Crowdfunding](#)
[Turnaround](#)
[Eventi](#)
[M&A](#)
[Private debt](#)
[Private equity](#)
[Venture capital](#)



INFO NOTIZIE BEVERAGE DOCUMENTI DIRECTORY AZIENDE/MARCHI NEGOZIO/PRODOTTI FREE DOWNLOADS

beverfood.com Edizioni Srl pubblica Annuari settoriali, GuideOnLine e info varie sul settore del Beverage ➔ Informazioni



Cerca News/Documenti

Cerca

Cerca Aziende e Prodotti

Cerca

18/03/2019 | Categoria Notizie Caffè - Tè - Bevande Calde e Colonnali, Food | 44 letture

GRUPPO ILLY ACQUISISCE PRESTAT UK E DIVENTA IL RE DEL CIOCCOLATO PREMIUM



Iscriviti **GRATUITAMENTE** alla **NEWSLETTER** di Beverfood.com

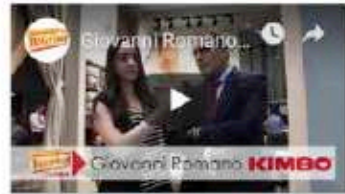

Altri video su [beverfood.com Channel](#)



Facebook

Twitter

Newsletter

Il Gruppo **Illy** che già controlla la cioccolata super premium **Domus** compra Prestat, una delle più antiche aziende britanniche del cioccolato, nonché tra i fornitori ufficiali della casa reale.

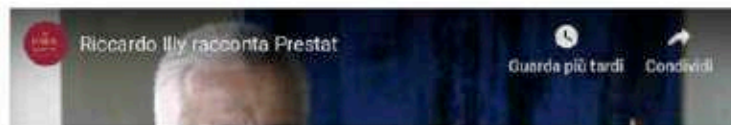

Guarda più tardi Condividi

ARTICOLI IN EVIDENZA



BOOM DI VENDITE PER CAFFÈ BORBONE. NEL 2018 FATTURATO A 135 MILIONI DI EURO



I VINI PIÙ VENDUTI NELLA GDO: CALO VOLUMI NEL 2018 MA RIPRESA PER IL 2019



IL MERCATO DEL CAFFÈ 2018 NELLA GDO: CONTINUA IL CALO DEI VOLUMI E DEI VALORI

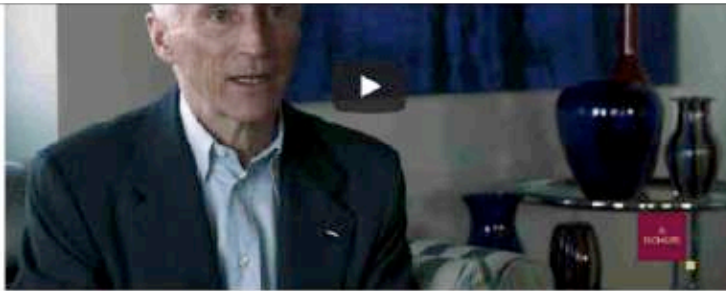

"Dove **Domori** va dal chicco al cioccolato, **Prestat** passa dalla cioccolata al tartufo" ha dichiarato **Riccardo Illi** (presidente del gruppo triestino) in un'intervista. "Abbiamo un approccio simile filosoficamente, Entrambe le aziende stanno cercando di produrre e vendere prodotti super premium" ha aggiunto. Mentre il valore dell'acquisizione non è rivelato, **Domori** ha realizzato vendite per 18,3 milioni di euro, metà delle quali proviene dal cioccolato. **Prestat** ha realizzato 7 milioni di sterline di vendite. Anche lo storico negozio **Prestat** a Piccadilly, a Londra, rimarrà all'interno dell'azienda.

- "FETTI TASTE 2019": DALLA BIRRA ALLA SPRULINA AI CRUSCHI LUCANI
- SUN AND STEEL LA NUOVA BIRRA SAKÉ LAGER DEGLI IRON MAIDEN
- LE NOTE DELLA FRANCIACORTA: RONCO CALINO SI RINNOVA

Di "arrivederci" all'euro

Il vero segreto d'Italia

I romani sicuramente mancheranno l'euro

genemtybj info

APRI

SCARICA IL PDF GRATUITO
con IL MERCATO DEL CAFFÈ e gli OPERATORI

L'acquisizione consentirà di realizzare delle sinergie industriali e commerciali. **Prestat** si avvantaggerà della fornitura a miglior prezzo del cacao «Criollo» – una delle più pregiate e rare varietà di cacao al mondo – prodotto da **Domori** con un ulteriore miglioramento della qualità dei prodotti dell'azienda britannica. L'accordo prevede anche di migliorare la distribuzione dei prodotti **Domori** attraverso il network di **Prestat** nel Regno Unito, negli Usa e in Australia e viceversa di vendere i prodotti della società inglese nei Paesi dove **Domori** è più presente.

DATABANK File Excel o Csv c.a. 1300 records
AZIENDE CAFFÈ ITALIA **INFORMAZIONI**

L'accordo arriva quando la domanda dei consumatori di cioccolato di lusso è in aumento. Alcuni banchieri hanno anche anticipato un aumento delle acquisizioni di società del Regno Unito come conseguenza della debolezza della sterlina a causa della Brexit. **Illi** ha detto di essere convinto di volere **Prestat** a causa della "perfetta integrazione con **Domori**". "Ma diciamo che la buona situazione che troviamo con la bassa sterlina in questo momento ci sta dando la spinta finale", ha aggiunto.



LA PASSIONE PER IL GUSTO
HA RAGGIUNTO NUOVI ORIZZONTI

GRUPPO ILLY: UN POLO DEL GUSTO

Sviluppare un polo di eccellenza del gusto: con questo obiettivo la famiglia ILLY crea Gruppo ILLY SpA. Guidato dal Presidente Riccardo ILLY, il gruppo ha la missione di valorizzare aziende in cui un imprenditore ha tradotto la passione per la qualità in una filosofia di crescita. L'attenzione ai prodotti coloniali (caffè, tè, cioccolato), dolciari e complementari al caffè, è un ritorno alle origini: all'inizio degli anni '30, quando la storia imprenditoriale della famiglia ILLY comincia, alla passione per il caffè si affianca quella per altre merceologie esotiche e squisite. Oltre a illycaffè, leader nel caffè di qualità, e alla nuova acquisita Prestat (UK), Gruppo ILLY controlla anche Domory (Cioccolato di alta qualità), Daumann Frères (storica casa francese di tè), Mastrojanni (Azienda vinicola di Montalcino) ed ha un'importante partecipazione anche nella società italiana Agrimontana (leader d'alta pasticceria, confetture, marrons glacés).

+info: www.gruppoilly.com

+info: www.fi.com

[+ COMMENTI \(0\)](#)

Resta sempre aggiornato! Iscriviti alla Newsletter

Nome/Nick*

Email*

Accetto [la privacy policy / il trattamento dei miei dati](#)*

Tags/Argomenti: [acquisizioni societarie](#), [Gruppo ILLY](#), [Prestat](#)



ALZARANI CIOCCOLI & CIOCCOLATO NOTIZIA

Gruppo **Illy** diversifica e acquisisce Prestat, il cioccolato britannico

18 Marzo 2019



MILANO - Da **l'Espresso** analizziamo nel dettaglio, attraverso un articolo di Giovanna Mancini, la recente operazione di espansione del gruppo **Illy**. La strategia di diversificazione della società triestina ha portato all'acquisizione di **Prestat**, tra le più solide imprese della Gran Bretagna del settore del cioccolato.

Prestat, fornitore dei reali inglesi



Il gruppo **Ily** prosegue nella sua strategia di diversificazione del portafoglio e di specializzazione sull'altissimo di gamma con l'acquisizione di Prestat, una delle più antiche aziende britanniche del cioccolato. Nonché tra i fornitori ufficiali della casa reale. Lo rivela il Financial Times. Precisando che **non è noto il valore economico** dell'operazione, di cui è ben chiaro viceversa il valore strategico.

Ovvero la volontà del gruppo **Ily** di posizionarsi con decisione crescente sul segmento di lusso del **food e del vino**.



Comunicazione per imprese del settore caffè



Tra i brand del gruppo c'è già la torinese **Domori**

Piccola azienda anch'essa del cioccolato, la toscana **Mastrojanni** (vini), la francese **Dammann Frères** (tè) e **Agrimontana** (confetture e pasticceria). Tutte aziende di dimensioni medio-piccole che entreranno nell'annuncio **Polo del gusto** guidato da **Riccardo Ily**. Sub-holding del gruppo di famiglia in via di costituzione, che ha per obiettivo principale lo sviluppo e l'internazionalizzazione delle "consorelle minori".



La scelta di Prestat (corteggiata a lungo dal gruppo di Trieste)

Va nel senso di una «perfetta integrazione con **Domori**», spiega il presidente **Riccardo Ily**: «**Domori** si occupa della produzione del cioccolato a partire dalle fave. Mentre Prestat della **trasformazione del cioccolato** in praline e tartufi. Specialità in cui invece **Domori** non intende lavorare, per mantenere un'immagine legata al cioccolato puro».

Proprio i tartufi sono infatti la specialità per la quale lo storico marchio britannico, che negli ultimi anni non navigava in acque troppo buone, a causa di un **tentativo fallito** di entrare nel business del caffè.

Prestat (il cui fatturato si aggira attorno agli 8 milioni di euro) sfrutterà la fornitura a miglior prezzo di cacao «Criollo»

Una delle più pregiate e rare varietà di cacao al mondo. Prodotto da **Domori** (18, 3 milioni di euro di ricavi, già in precedenza tra i fornitori di Prestat). Con un ulteriore miglioramento della qualità dei prodotti dell'azienda britannica. **Sinergie industriali**, sottolinea **Ily**, a cui si aggiungono sinergie commerciali.

L'accordo prevede anche di migliorare la distribuzione dei prodotti **Domori**

Attraverso il network di Prestat nel Regno Unito, negli Usa e in Australia. E viceversa di



AZIENDA CON SISTEMA DI GESTIONE CERTIFICATO DA DNV GL
 = ISO 9001 =
 = ISO 14001 =
 = OHSAS 18001 =

vendere i prodotti della società inglese nei Paesi dove **Doritos** è più presente. Da subito: a Pasqua arriveranno le **uova firmate Prestat** sugli scaffali di **Doritos**.

Prosegue così il progetto di creazione di una holding

Che, sul lungo termine, possa raggiungere i 200 milioni di ricavi, attraverso sia la crescita dei marchi già in pancia, sia nuove acquisizioni, con un occhio di riguardo per il business dei **dolci e dei biscotti**. In questa operazione, il Gruppo **IMA** è stato assistito dallo studio legale **Giovannelli e Associati**, mentre i soci di **Prestat** dallo studio **Grimaldi**.

TAGG | [BISCUCCATI](#) | [DOLCI](#) | [PRESTAT](#)

Mi piace 0

Condividi



Articolo precedente

Così la Colombia intende svincolarsi dai prezzi della borsa newyorchese

Articolo successivo

Gruppo Ima: ricavi 2018 a 1,5 miliardi (+13,6%), utili su a 104 milioni (+21,5%), export 90%

ARTICOLI CORRELATI

ALTRO DALL'AUTORE



Aziende
Giovanna De Vecchi: "Parlare di innovazione nella tradizione è una gra..."



Cappuccino
Master origin Costa Rica: la limited edition Nespresso sostenibile per...



Fiere e Manifestazioni
Evoca Group a Internega: ad Amburgo in mostra Gaggia, Necta e Futurmat...



L'ECCELLENZA ITALIANA



IL 23 MARZO,
 SCRIVI UNA POESIA
 E USALA PER PAGARE
 IL TUO CAFFÈ
 JULIUS MEINL



Discover what's new in the IMA Coffee hub



At every step, a specialist

IMA COFFEE

Comunicaffè

Sin dal primo numero l'obiettivo di **Comunicaffè** è stato quello di raggiungere una platea sempre più vasta di operatori del settore. L'idea è quella di essere utili, fornendo notizie sulle filiere di caffè, cacao e tè in modo da sviluppare il senso critico e il dibattito.

Contattaci: info@comunicaffe.it

ALTRE NOTIZIE



Giovanna De Vecchi: "Parlare di innovazione nella tradizione è una grande opportunità"
 Aziende 18 Marzo 2019



MilanoCaffè, prime adesioni alla 2ª edizione dal 1º ottobre per la giornata internazionale del caffè
 MilanoCaffè 18 Marzo 2019



Gruppo Ima: ricavi 2018 a 1,5 miliardi (+13,6%), utili su a 104 milioni (+21,5%), export 90%
 Affari & Mercati 18 Marzo 2019

CATEGORIE POPOLARI

Aziende	5499
Bar-Caffetteria	4237
Notizie	3002
Torrefattori	2178
Caffè	2055
Eventi	1833
Analisi di mercato	1715

Utilizziamo i cookie per essere sicuri che tu possa avere la migliore esperienza sul nostro sito. Se continui ad utilizzare questo sito noi assumiamo che tu ne sia felice. [OK](#)

AGRIDALIMENTARE/1

Domori nel mondo
«Con Prestat andiamo negli Usa»
DELL'OLIO / A PAG. XVIIL'azienda piemontese, comprata nel 2007 dal colosso con base a Trieste, già controlla la francese **Lammani Freres**, storica maison di tè

Domori, il nuovo ponte di Illy verso il mondo

«Con l'acquisto di Prestat andiamo negli Usa»

LO SCENARIO

LUIGI DELL'OLIO

L'acquisizione della britannica Prestat, annunciata pochi giorni fa, apre una nuova stagione di sviluppo per Domori, realtà piemontese nata nel 1997 dalla mente creativa di Gianluca Franzoni, ma entrata a far parte del gruppo Illy nel 2007. «Si tratta di due realtà che si integrano alla perfezione, dato che Domori parte dalla piantagione e arriva fino alla cioccolata, sotto forma di barretta per i consumatori finali e di gocce per quelli professionali, mentre Prestat parte dalla cioccolata e ha una forte penetrazione nei mercati britannico, statunitense e australiano, in cui la nostra controllata ha una presenza limitata», spiega Riccardo Illy, presidente del gruppo omonimo.

Prestat, che tra gli altri è il fornitore della Casa Reale inglese, nel 2018 ha sviluppato un fatturato di circa 7 milioni di sterline (8,2 milioni di euro ai valori attuali) e rifornisce alcune catene distributive prestigiose come Fortnum & Mason, Liberty, Selfridges e Harrods.

Insieme Domori cresce ancora. Negli undici anni all'interno del gruppo triestino, il fatturato è passato da un milione e mezzo di euro ai 18,3 milioni del 2018 (+10,1% sul 2017). Un terzo delle vendite viene sviluppato all'estero, con i mercati principali sono la Germania, la Francia e il Giappone. Una curiosità: le barret-

te di Domori sono disponibili, tra gli altri, nella sede Apple di Cupertino. Un riscontro che ripaga la strategia dell'azienda italiana di puntare sul segmento della qualità. Domori è stata la prima azienda al mondo a impiegare solo cacao fine e la prima a recuperare in campo la biodiversità del Criollo, la qualità di cacao più rara. «Attualmente siamo presenti in una quarantina di Paesi e abbiamo in programma di sbarcare in altri dieci nell'anno in corso», racconta l'amministratore delegato Andrea Macchione. Che non nasconde l'interesse per i mercati emergenti. «In Cina i consumi sono raddoppiati nell'arco dell'ultimo quinquennio, ma siamo ancora a 100 grammi pro-capite all'anno. Quindi ancora per qualche tempo i mercati esteri di riferimento resteranno quelli tradizionali», aggiunge l'ad. Tra le altre cose Domori distribuisce in Italia Lammani Freres (storica maison di tè francese entrata a far parte di Illy e poi messa in pancia all'azienda di cioccolata) e fa parte del polo del gusto del gruppo triestino che comprende anche Agriomonia (specializzata nei comparti delle confetture extra e della frutta candita) e Tairinger (maison dello champagne, le cui radici risalgono all'inizio del Ventesimo secolo), marchi ai quali si aggiunge ora Prestat, fin qui assente nella Penisola. A questo proposito, da tempo vi sono ipotesi di mercato che vorrebbero Illy intenzionata a creare una subholding delle attività di gruppo al di fuori del caffè, fortemente proiettate a una cresci-

ta internazionale, con successiva quotazione in Borsa. «È un'ipotesi sul terreno, ma solo in un'ottica di lungo termine, a dieci anni, come spiegato dagli azionisti», replica in proposito Macchione. Tornando ai numeri della società, la quota più importante del fatturato (11,2 milioni di euro) fa capo al canale retail, cioè alla rete degli agenti, mentre i restanti 7,1 milioni rientrano nell'area professional, il cioccolato usato per realizzare altri prodotti, dalle torte ai cioccolatini, alle gelaterie. «Abbiamo raggiunto il breakeven operativo e continuiamo di crescere ancora, puntando sempre su qualità e nuovi prodotti», racconta l'amministratore delegato Andrea Macchione. Qual è la ricetta del successo. «Sin dall'inizio la società ha scelto di non competere sul prezzo, bensì sulla qualità. Ma quando l'azienda è entrata a far parte del gruppo Illy, fatturava solo un milione e mezzo di euro», ricorda l'ad. «In questo periodo abbiamo destinato risorse importanti per spingere sull'innovazione e raggiungere il controllo totale sulla filiera». In che modo? «Quando entriamo in contatto con un farmer, ci facciamo inviare due o tre tavolette di fava di cacao, che vengono sottoposte all'analisi di un panel di esperti», replica. «Solo se il giudizio è positivo, andiamo avanti con le trattative per l'acquisto. Nel cacao sono fondamentali la genetica e il lavoro nei campi, per cui supportiamo i farmer». Quanto al futuro, dice: «La crescita per linee interne resta la nostra priorità, ma non escludiamo altre acquisi-

zioni se emergono opportunità sul mercato».

© RICCARDO ILLY

Riccardo Illy: «Ha una forte penetrazione in mercati dove abbiamo una presenza limitata»



Prestat è noto per aver ispirato il libro "La fabbrica di cioccolato", da cui sono stati tratti due film. Sotto il presidente del gruppo [Ricardilly](#)



Codice abbonamento: 130142

Food

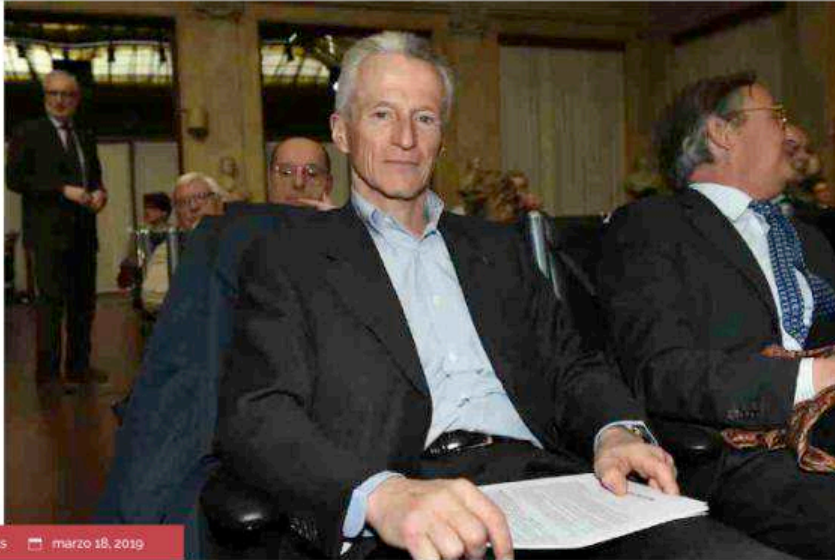

0 Comments marzo 18, 2019

Illy compra Prestat, il cioccolato dei reali inglesi

Il gruppo **Illy** ha investito in **Prestat**, una delle più antiche aziende britanniche del cioccolato.

Prestat - tra i fornitori ufficiali dei reali inglesi e nota per aver ispirato il romanzo di Roald Dahl "La fabbrica di cioccolato" - è anche l'inventore dei **truffles**. L'azienda britannica ha registrato un fatturato di 7 milioni di sterline nel 2018 esportando i suoi cioccolatini in Giappone, Australia, Singapore, Dubai e altri Paesi.

Il brand va ad aggiungersi al ricco portafoglio di partecipate del gruppo triestino. Oltre a illycaffè c'è la toscana **Mastrojanni** (vini), la francese **Dammann Freres** (the), la piemontese **Agrimontana** (confetture e pasticceria) e **Domori**, produttrice e fornitrice di cioccolato di eccellenza.

"Dove **Domori** va dal chicco al cioccolato, Prestat passa dalla cioccolata al tartufo. È perfettamente integrato" - ha dichiarato il Presidente **Riccardo Illy** in un'intervista citata da *Financial Times* -.

Abbiamo un approccio simile filosoficamente. Entrambe le aziende stanno cercando di produrre e vendere prodotti super premium".



Share



Tags

Prestat Dammann Freres Agrimontana Truffles Riccardo Illy Domori Mastrojanni Cioccolato Caffè Illy News

Vota questo articolo



Articoli che potrebbero interessarti

«Con l'acquisto di Prestat andiamo negli Usa» Domori, il nuovo ponte di Illy verso il mondo

LO SCENARIO

LUIGI DELL'OLIO

L'acquisizione della britannica Prestat, annunciata pochi giorni fa, apre una nuova stagione di sviluppo per Domori, realtà piemontese nata nel 1997 dalla mente creativa di **Stefano Franzoni**, ma entrata a far parte del gruppo **Illy** nel 2007. «Si tratta di due realtà che si irrobustiscono alla perfezione, dato che **Domori** parte dalla piangine e arriva fino alla cioccolata, sotto forma di barretta per i consumatori finali e di gocce per quelli professionali, mentre Prestat pare dalla cioccolata e ha una forte penetrazione nei mercati britannici, statunitensi e austriaci».

Riccardo Illy: «Ha una forte penetrazione in mercati dove abbiamo una presenza limitata».

Illy, in cui la nostra controllata ha una presenza limitata», spiega **Riccardo Illy**, presidente del gruppo torinese.

Prestat, che tra gli altri è il fornitore della Casa Reale in-

glese, nel 2018 ha sviluppato un fatturato di circa 7 milioni di sterline (8,2 milioni di euro ai valori attuali) e rifornisce alcune catene distributive prestigiose come Fortnum & Mason, Liberty, Selfridges e Harrod's.

Insieme, **Domori** riesce ancora. Negli ultimi anni all'interno del gruppo mestico, il fatturato è passato da un milione e mezzo di euro ai 18,3 milioni del 2018 (+10,1% sul 2017). Un terzo delle vendite viene sviluppato all'estero, con i mercati principali sono la Germania, la Francia e il Giappone. Una curiosità: le barrette di **Domori** sono disponibili, tra gli altri, nella sede Apple di Cupertino. Un circuito che ripaga la strategia dell'azienda italiana di puntare sul segmento della qualità. **Domori** è stata la prima azienda al mondo a impiegare solo cacao fine e la prima a recuperare in campo la biodiversità del Cacao, la qualità di cacao più rara. «Attualmente siamo presenti in una quarantina di Paesi e abbiamo in programma di sbarcare altri dieci nell'anno in corso», racconta l'amministratore delegato Andrea Macchiarelli. Che con il suo interesse per i mercati emergenti. «In Cina i consumi sono raddoppiati nell'arco dell'ultimo quinquennio, ma siamo ancora a

100 grammi pro capite all'anno. Quindi ancora per qualche tempo i mercati esotici di riferimento resteranno quelli tradizionali», aggiunge l'ad. Tra le altre cose, **Domori** distribuisce in Italia Danzmann Peires (scorricina maison di tè francese entrata a far parte di **Illy**) e poi messa in pancina all'azienda di cioccolato) e fa parte del polo del grano del gruppo orientato che comprende anche **Agostiniani** (specializzata nei comparti delle confetture estere e della frutta secca) e Taittinger (maison delle champagne, le cui radici risalgono all'inizio del Ventesimo secolo), marchi ai quali si aggiunge ora Prestat, fin qui assente nella Penisola. A questo proposito, da tempo si sono ipotizzati mercati che vorrebbero **Illy** internazionalizzata a creare una sub-holding delle attività di gruppo al di fuori del caffè, fortemente posizionate a una crescita internazionale, con successi soprattutto in Borsa. «È un'ipotesi sul terreno, ma solo in un'ottica di lungo termine, a dieci anni, come spiegato dagli azionisti», replica in proposito Macchiarelli. Tornando ai numeri della società, la quota più importante del fatturato (11,2 milioni di euro) fa capo al canale retail, cioè alla rete degli agenti, mentre i restanti

7,1 milioni rientrano nell'area professional, il cioccolato usato per realizzare altri prodotti, dalle torte ai cioccolatini, alle gelaterie. «Abbiamo raggiunto il break even operativo e continuiamo di crescere ancora, puntando sempre su qualità e nuovi prodotti», racconta l'amministratore delegato Andrea Macchiarelli. Qual è la ricetta del successo. «Sta dall'inizio la società ha scelto di non competere sul prezzo, bensì sulla qualità. Ma quando l'azienda è entrata a far parte del gruppo **Illy** formavamo solo un milione e mezzo di euro», ricorda l'ad. «In questo periodo abbiamo destinato risorse importanti per spingere sull'innovazione e raggiungere il controllo totale della filiera». In che modo? «Quando entriamo in contatto con un farmer, ci facciamo inviare due o tre tavolette di fava di cacao, che vengono sottoposte all'analisi di un panel di esperti», replica. «Solo se il giudizio è positivo, andiamo avanti con le trattative per l'acquisto. Nel caso sono fondamentali la genetica e il lavoro nei campi, per cui supportiamo il farmer». Quanto al futuro, dice: «La crescita per linee intere resta la nostra priorità, ma non escludiamo altre acquisizioni se emergessero opportunità sul mercato».





Prestat è nata per aver ispirato il libro "La fabbrica di cioccolato", da cui sono stati tratti due film. Sotto il presidenze del gruppo [Biscotti](#)



AGGIORNAMENTO / I
Domori nel mondo
«Con Prestat andiamo negli Usa»
DELL'OLIO / A PAG. XVI

Domori, il nuovo ponte di Illy verso il mondo
«Con l'acquisto di Prestat andiamo negli Usa»

CONTRATTATO

LUIGI DELL'OLIO

L'acquisizione della britannica Prestat, annunciata pochi giorni fa, apre una nuova stagione di sviluppo per **Domori**, realtà piemontese nata nel 1997 dalla mente creativa di **Stefano Pignatelli**, ma entrata a far parte del gruppo **Illy** nel 2007. «Si tratta di due realtà che si integrano alla perfezione, dato che **Domori** parte dalla piantagione e arriva fino alla cioccolata, sotto forma di barretta per i consumatori finali e di praline per quelli professionali, mentre Prestat parte dalla cioccolata e ha una forte penetrazione nei mercati britannico, statunitense e australiano, in cui la nostra controllata ha una presenza limitata», spiega **Luigi Dell'Olio**, presidente del gruppo olandese.

Prestat, che tra gli altri è il fornitore della Casa Reale inglese, nel 2018 ha sviluppato un fatturato di circa 7 milioni di sterline (8,2 milioni di euro ai valori attuali) e riferisce al cacao cinque distributive presti-

giose come Fortman & Mason, Liberty, Selbridge e Harrod.

La somma **Domori** crescerà ancora. Negli undici anni all'interno del gruppo triestino, il fatturato è passato da un milione e mezzo di euro ai 18,3 milioni del 2018 (+10,1% sul 2017). Un terzo delle vendite viene sviluppato all'estero, con i mercati principali sono la Germania, la Francia e il Giappone. Una curiosità: le barrette di **Domori** sono disponibili, tra gli altri, nella sede Apple di Cupertino. Un riscontro che ripaga la strategia dell'azienda italiana di puntare sul segmento della qualità. **Domori** è stata la prima azienda al mondo a impiegare solo cacao fine e la prima a recuperare in campo la biodiversità del Cile. La qualità di cacao più rara. «Attualmente siamo presenti in una quarantina di Paesi e abbiamo in programma di sbarcare in altri dieci nell'anno in corso», racconta l'amministratore delegato Andrea Macchioni. Che non nasconde l'interesse per i mercati emergenti. «In Cina i consumi sono raddoppiati nell'arco dell'ultimo quinquennio, ma siamo ancora a 100 grammi pro-capite all'anno. Quindi ancora per qualche tempo i mercati esteri di riferi-

mento resteranno quelli tradizionali», aggiunge l'ad. Tra le altre cose, **Domori** ha già in corso il **Domori** **Chocolatier**, storica maison di tè francese entrata a far parte di **Illy** e poi messa in patria all'incasso di cioccolato) e fa parte del polo del gusto del gruppo triestino che comprende anche **Domori** **Artisanato** (specializzata nei compacti delle confetture «extra» della frutta candita) e **Tasting** (maison dello champagne, le cui radici risalgono all'inizio del Ventunesimo secolo), marchi ai quali si aggiunge ora Prestat, fin qui assente nella Penisola. A questo proposito, da tempo vi sono ipotesi di mercato che vorrebbero **Domori** autorizzata a creare una sub-branding delle attività di gruppo al di fuori del caffè, fortemente proiettate a una crescita internazionale, con un investimento in Borsa. «È un'ipotesi sul terreno, ma solo in un'ottica di lungo termine, a dieci anni, come spiegato dagli azionisti», replica in proposito Macchioni. Tocchando ai numeri della società, la quota più impegnata del fatturato (11,2 milioni di euro) fa capo al canale retail, cioè alla rete degli agenti, mentre i restanti 7,1 milioni rientrano nell'area

professionale, il cioccolato usato per realizzare altri prodotti, dalle torte ai cioccolatini, alle gelaterie. «Abbiamo raggiunto il break even operativo e continuiamo di crescere ancora, puntando sempre su qualità e nuovi prodotti», racconta l'amministratore delegato Andrea Macchioni. Qual è la ricetta del successo. «Sin dall'inizio la società ha scelto di non competere sul prezzo, bensì sulla qualità. Ma quando l'azienda è entrata a far parte del gruppo **Illy**, fatturava solo un milione e mezzo di euro», ricorda l'ad. «In questo periodo abbiamo destinato risorse importanti per spingere sull'innovazione e raggiungere il controllo totale sulla filiera». In che modo? «Quando entriamo in contatto con un farmer, ci facciamo invitare da loro in un campo di fave di cacao, che vengono sottoposte all'analisi di un panel di esperti», replica. «Solo se il giudizio è positivo, andiamo avanti con le trattative per l'acquisto. Nel cacao sono fondamentali la genetica e il lavoro nei campi, per cui supportiamo i farmer». Quanto al futuro, dice: «La crescita per linee interne resta la nostra priorità, ma non escludiamo altre acquisizioni se emergeranno opportunità sul mercato».

Luigi Dell'Olio «Ha una forte penetrazione in mercati dove abbiamo una presenza limitata»



Prestat è noto per aver ispirato il libro "La fabbrica di cioccolato", da cui sono stati tratti due film. Sotto il presidente del gruppo **Riccardo Ily**



Industria dolciaria. La sindaca riceve l'ad di Domori

Pubblicato il: **18 marzo 2019** In: **Fotonotizia**

Un easter egg di Prestat, uno dei brand di cioccolato più apprezzati del Regno Unito e fornitore della Casa Reale inglese, è stato consegnato questa mattina alla sindaca Chiara Appendino dall'amministratore delegato di Domori, Andrea Macchione. L'omaggio, contenuto in una impeccabile scatola rossa, testimonia il conseguimento di nuove opportunità nello sviluppo delle relazioni internazionali in campo dolciario, a tutto vantaggio del territorio.

E' infatti di queste ultime ore l'annuncio della sigla di un accordo per l'acquisizione di Prestat da parte dell'azienda dolciaria di None, facente capo al Gruppo Illy. La decisione consentirà alla casa pasticceria inglese che occupa circa un centinaio di dipendenti e ha un fatturato di 7 milioni di sterline, di avere accesso all'esclusiva materia prima utilizzata da Domori, specializzata nella produzione di cioccolato fine. L'occasione dell'incontro ha inoltre consentito all'amministratore delegato di annunciare la precisa volontà di aprire uno store nel centro di Torino.



Edizioni Contatto Srl si impegna costantemente ad offrire i migliori servizi ai propri lettori e utenti. Per questo motivo abbiamo modificato alcune delle nostre politiche per rispondere ai requisiti del nuovo Regolamento Europeo per la Protezione dei Dati Personali (GDPR). In particolare abbiamo aggiornato la Privacy Policy e la Cookie Policy.



INFORMATIVA SUI COOKIE

Italia a Tavola



Seleziona lingua Powered by Google Traduttore

Quaderno di enogastronomia, numeri, ristoranti e ospitalità
Lunedì 18 Marzo 2019 | aggiornato alle 19:35 | 58844 articoli in archivio

PROFESSIONI ATTREZZATURE ALIMENTI OLIO VINO BIRRA BEVANDE SALUTE LOCALI EVENTI TURISMO MEDIA RICETTE LIFESTYLE

LA SQUADRA NETWORK ABBONAMENTI CONTATTI EURO-TOOLS PARTNER CERCA PER CODICE O PAROLA CHIAVE

HOME ALIMENTI **DOLCI e GELATO**



Domori, tavolette di cioccolato tascabili dalla confezione leggera e riciclabile

Publicato il 18 Marzo 2019 | 18:35

Uno snack innovativo, nel formato e nel packaging. Questo è **Domori To Go**, una sottile tavoletta da 25 grammi, disponibile in due abbinamenti: cioccolato fondente e zenzero, e cioccolato al latte e caramello. La sfida è quella di proporre il piacere del cioccolato aromatico di alta qualità, in un formato snello, una porzione giusta, vendibile singolarmente, da portare sempre con sé. «Con **Domori To Go** - dice **Andrea Macchione**, amministratore delegato dell'**azienda** - vogliamo ampliare e rinnovare la platea del pubblico **Domori**. Il nostro snack punta a una nuova fruibilità: una tavoletta da gustare in ogni momento della giornata, dal packaging accattivante e leggero. La qualità della materia prima è garantita **Domori**, così come l'attenzione per gli abbinamenti, su cui da sempre portiamo avanti ricerca e proposte di grande innovazione».

Facile
regolazione
di glicemia

DiabetesNoMore

Esperti: glicemia
può essere
regolata
naturalmente.
Vedi soluzioni!

VEDI ALTRO



A differenza delle altre tavolette da 25 grammi, il packaging di **Domori** to go è una confezione flowpack, più leggera e portatile; **Domori** to go, inoltre, rappresenta un'ulteriore evoluzione del packaging **Domori** all'insegna della sostenibilità. L'azienda sta sviluppando una progettazione a lungo termine per la riduzione degli imballi e per l'utilizzo di materiali

sky
Dai gas al tuo business
con la nuova stagione dei motori.
179€/MESE
FINE AL 31 LUGLIO 2019

Le più grandi
bollicine d'Italia...
Francia e
resto d'Europa.

#EXPRESSTYOURSELF

innovativi e completamente riciclabili per tutte le tavolette del marchio.

I due abbinamenti di gusto, fondente/zenzero e latte/caramello, offrono due esperienze gustative diverse, esprimendo una sensibilità contemporanea, grazie alla presenza di due ingredienti gourmand davvero iconici: lo zenzero, che nell'incontro con il cioccolato fondente esprime al meglio le sue note energizzanti e rivitalizzanti, e il caramello, sapore antico oggi ritornato di grande attualità, che nell'incontro con il cioccolato al latte offre un'esperienza di gusto classico, dalla dolcezza avvolgente e confortante.

Per informazioni it.domori.com



DOLCI DESSERT CIOCCOLATO TAVOLETTE ZENZERO CARAMELLO
 DOMORI PACKAGING DOMORI TO GO ANDREA MACCHIONE
 CIOCCOLATO FONDENTE

ARTICOLI RECENTI



Il Ministero elenca 500 colture di base per sostenere le filiere agroalimentari



Esplorazione mondiale in un libro fascicoli e ricette



Il whisky, un'ottima ingrediente per un whisky adulto e tutti



Il Consiglio Europeo della governance del "Terzo Mondo" per indagare l'arbitrio della provvera



Il mese "arbitrio" del Pedregno alla scuola della Terra di Sesto



I prodotti con marchio di Desco e latte "Prodotto dell'area DOP"





LOL

GULP

LOVE

WOW

POP

STORIE PLAYLIST INTERVISTE ESCLUSIVE VIDEO ALTRO ▾

CERCA I TREND:



HOME • CINEMA & TV

La mitica fabbrica di cioccolato di Willy Wonka ora è italiana

Il Gruppo **Illy** ha acquistato il marchio che ha ispirato la mitica fabbrica di cioccolato di Willy Wonka

Condividi su Facebook

La fabbrica di cioccolato di **Willy Wonka** è appena diventata italiana. O meglio, lo è diventato il marchio dei dolci di cioccolato a cui la storia è ispirata.

Prestat, storico marchio inglese dei dolci a base di cioccolato e fornitore ufficiale della **Royal Family** nel **Regno Unito**, è stato comprato dall'italiana **Illy**. Si ritiene che proprio questo brand inglese sia stato d'ispirazione per l'autore **Roald Dahl** per la scrittura del libro del 1964 **"La fabbrica di cioccolato"** (nome originale **"Charlie and the Chocolate Factory"**).

A partire da questo libro sono stati tratti tre film: **"Willy Wonka e la fabbrica di cioccolato"** (**"Willy Wonka & the Chocolate Factory"**) di **Mel Stuart** del 1971, **"La fabbrica di cioccolato"** (**"Charlie and the Chocolate Factory"**) di **Tim Burton** del 2005 (con protagonista **Johnny Depp**) e il lungometraggio animato **"Tom & Jerry: Willy Wonka e la fabbrica di cioccolato"** del 2017.

La trama in breve: Willy Wonka, proprietario della più grande fabbrica di dolci al mondo, organizza un concorso speciale grazie a cui chi troverà i cinque biglietti d'oro inseriti in altrettante tavolette di cioccolato, in vendita nei negozi sparsi in tutto il mondo, potrà trascorrere un giorno nella fabbrica e riceverà una scorta a vita di cioccolato e caramelle. A trovare il biglietto sono i cinque bambini **Augustus Gloop**, **Veruca Salt**, **Violetta Beauregarde**, **Mike Tivù** e **Charlie Bucket**, che fanno così visita alla fabbrica, dove incontrano lo stravagante Willy Wonka e i suoi operai speciali chiamati **Umpa Lumpa**. Durante la visita alla fabbrica, i primi 4 bimbi finiscono preda dei loro vizi mentre Charlie, il più povero e umile del gruppo, è l'unico a uscire vittorioso dal tour e viene nominato da Willy Wonka erede della sua fabbrica.

SEGUI I TREND >

👍 Mi piace 132.732

✓ TRENDOMETRO



1
 Non mangi la frutta dopo i pasti? Ecco il falso mito da sfatare



2
 Patrick Dempsey è Harry Quebert: il bestseller sbarca in tv



3
 Le figlie femmine rendono i papà migliori #Iodicelescienza

Il valore dell'acquisizione portata a termine dal Gruppo **illy** non è stato reso noto. In alcune dichiarazioni riportate dal 'Financial Times' **Riccardo illy** presidente del Gruppo **illy** ha detto a proposito dell'acquisto di Prestat, che va a così ad aggiungersi a **Domori** e **Dammann Frères**: «Dove **Domori** va dal chicco al cioccolato, Prestat passa dalla cioccolata al tartufo. È perfettamente integrato». E ancora: «Abbiamo un approccio simile filosoficamente. Entrambe le aziende stanno cercando di produrre e vendere prodotti super premium».

TAG: [willy wonka](#), [fabbrica di cioccolato](#), [willy wonka e la fabbrica di cioccolato](#)

CONTENUTI SPONSORIZZATI



Scopri tutta le meraviglie dell'Italia a partire da €39 solo andata

[Vola con Alitalia](#)



Il bello della vita incomincia adesso. Se hai 350.000 € e vuoi saperne di più, clicca qui!

[Fisher Investments Italia](#)



Progressivi comfort da sogno a 109€

[Progressivi occhiali24.it](#)



4 Lady Gaga sorprende i clienti di un bar di L.A con un mini show



5 La Gang torna ad essere per sempre: Sick Luke non lascia la DPG



Stock di iPad rimasti in magazzino, valore 619€ in vendita a 59€

[Rivista del Consumatore](#)



Solo online tantissimi sconti imperdibili su TV, smartphone e laptop fino al 21/31

[Unieuro](#)



Il nuovo comparatore di voli che batte tutta la concorrenza!

[Voli Economici da 19.95€](#)



6 La collezione di George Michael venduta per 13 milioni di euro

Sponsorizzato da

Leggi anche

[Dal GGG alla Fabbrica di Cioccolato, i libri di Roald Dahl al cinema](#)

[Willy il principe di Bel-Air: 21 anni dopo la reunion](#)

[Il Principe di Bel-Air tornerà veramente in tv?](#)

[Macklemore: "Gemini" è il nuovo album](#)

[STRAW, McDonald's presenta la prima cannuccia hitech del mondo](#)

[Chi è Johnny Depp, enigmatico attore hollywoodiano](#)



7 Björk ha deciso di ripubblicare tutti i suoi dischi su cassetta



Ti trovi qui: Home > Fotonotizia > Industria dolciaria. La sindaca riceve l'ad di **Domori**

Industria dolciaria. La sindaca riceve l'ad di **Domori**

Pubblicato il 18 marzo 2019 su Fotonotizia



Un easter egg di Prestat, uno dei brand di cioccolato più apprezzati del Regno Unito e fornitore della Casa Reale inglese, è stato consegnato questa mattina alla sindaca Chiara Appendino dall'amministratore delegato di **Domori**, Andrea Marchione. L'omaggio, contenuto in una impeccabile scatola rossa, testimonia il conseguimento di nuove opportunità nello sviluppo delle relazioni internazionali in campo dolciario, a tutto vantaggio del territorio.

È infatti di queste ultime ore l'annuncio della sigla di un accordo per l'acquisizione di Prestat da parte dell'azienda dolciaria di Nove, facente capo al Gruppo **Domori**. La decisione consentirà alla casa pasticceria inglese che occupa circa un centinaio di dipendenti e ha un fatturato di 7 milioni di sterline, di avere accesso all'esclusiva materia prima utilizzata da **Domori** specializzata nella produzione di cioccolato fine. L'occasione dell'incontro ha inoltre consentito all'amministratore delegato di annunciare la precisa volontà di aprire uno store nel centro di Torino.

Facebook
Twitter
Google+

Articoli correlati

- Fridays For Future, la Città in piazza con gli studenti
- My Finish: coraggio, tenacia e determinazione per portare il bronzo sotto la Mole
- "Fa bene. Va in città", presentato il nuovo programma
- Premiatissimi gli atleti con la Pergamena della Sport

Articoli recenti

Industria dolciaria. La sindaca riceve l'ad di **Domori**

Spazi commemorativi grande Torino: patto di collaborazione tra la Città di Torino e il Circolo Soci Torino FC 1906

Formare per innovare, al via 21 workshop dal 25 marzo

Rimozione in corso dei nidi di processionaria

Fridays For Future, la Città in piazza con gli studenti

Archivi

marzo 2019

febbraio 2019

gennaio 2019

dicembre 2018

novembre 2018

ottobre 2018

settembre 2018

agosto 2018

luglio 2018

giugno 2018

maggio 2018

aprile 2018

marzo 2018

febbraio 2018

gennaio 2018

AGRICOLTURA: I
bambini ponte di Illy
verso il mondo
«Acquisti in Europa»
DELL'OLIO / A PAR. 3/5

L'azienda piemontese, comprata nel 2007 dal colosso del cacao Trieste, già controlla la francese Domori (storia italiana di illy) storica maison di illy Domori il nuovo ponte di Illy verso il mondo «Crescita interna e acquisizioni in Europa»

LEGGENDARIO

LUIGI DELL'OLIO

La Svizzera con 9 chili pro capite consuma ogni anno, davanti alla Gran Bretagna con 8,5 chili, i Paesi più golosi al mondo di cioccolato (l'Italia si ferma a 4 chili) e in queste dieci mesi potrebbero muoversi le strategie di Domori per gli acquisti verso. «La priorità è la crescita per linee interne, ma non escludiamo acquisizioni nei mercati dove il consumo è maggiore, vale a dire quelli europei», racconta Andrea Macchiarelli, amministratore delegato della realtà piemontese nata nel 1997 dalla fusione di Domori e Gullone ma entrata a far parte del gruppo Illy nel 2007. In questo arco di tempo il fatturato è passato da un milione e mezzo di euro ai 18,3 milioni del 2018 (+10,3% sul 2017). Un terzo delle vendite viene sfuggito all'estero: i mercati principali sono la Germania, la Francia, il Giappone e gli Stati Uniti. Una curiosità: le barrette di Domori sono disponibili, tra gli altri, nella sede Apple di Cupertino.

Un momento che ripete le strategie dell'azienda italiana di porre al centro la qualità.

Domori è stata la prima azienda al mondo a impiegare solo cacao fine. Un primato al quale sono stati aggiunti altri nel corso degli anni. È infatti stata anche la prima a impegnare in campo la biodiversità del Cacao (la qualità di cacao più rara) e a creare un Codice di Degustazione del Cioccolato per scoprire le infinite sfumature della materia prima. «Attualmente siamo presenti in otto paesi di Paese abbiamo in programma di sbarcare in altri dieci nell'arco di questo», racconta Macchiarelli. Che non nasconde l'interesse per i mercati stranieri. «In Cina i consumi sono raddoppiati nell'arco dell'ultimo anno e questo, ma siamo ancora a 100 grammi pro capite all'anno. Quindi ancora per qualche tempo i mercati esteri di riferimento resteranno quelli tradizionali», aggiunge l'ad. «Nel corso dell'ultimo anno abbiamo preso parte a una serie di fiere oltreconfine, da San Francisco a Tokyo, fino a Lione, sostenendo il capo azienda, scrivendo le condizioni per un'eventuale acquisizione».

Tra lo storico caso Domori, distributore in Italia Ferrero (storica maison di illy) per essere entrati a far parte di illy per essere in pieno all'azienda di cioccolato) e la parte del polo del gusto del gruppo triestino che comprende anche Ferrero (specializzata in confetti e della frutta candita) e Tostinger (storica delle chiacchiere, le cui radici risalgono all'inizio del Ventesimo secolo). A questo proposito, da tempo vi sono ipotesi di acquisto che vorrebbero Domori unita a creare una subholding delle attività al di fuori del caffè, fortemente puntate a una crescita internazionale. «È un ipotesi all'incirca, ma solo in ottica di lungo termine, a dieci anni, come spiegato dagli azionisti», replica in proposito Macchiarelli.

Tornando ai numeri della società, la quota più importante del fatturato (11,2 milioni di euro) fa capo al canale retail, quello rete degli agenti, mentre i restanti 7,1 milioni rientrano nel canale professionale, il cioccolato usato per realizzare altri prodotti, dalle torte ai cioccolatini, alle gelaterie. «Abbiamo raggiunto il break-

even operativo e ci stiamo in esso come ancora puntando sempre su qualità e prezzi prodotti», racconta l'amministratore delegato Andrea Macchiarelli. Qual è la ricetta del successo? «Sin dall'inizio la società ha scelto di non competere sul prezzo, bensì sulla qualità. Ma quando l'azienda è entrata a far parte del gruppo Illy, lavorava solo un milione e mezzo di euro», ricorda l'ad. «In questo periodo abbiamo descritto risorse importanti per spingere sull'innovazione e raggiungere il nostro target sulla filiera. In che modo? «Quando entriamo in contatto con un farmer, ci facciamo inviare due o tre tavolette di fave di cacao, che vengono sottoposte all'analisi di un panel di esperti», spiega. «Solo se il giudizio è positivo, andiamo avanti con le trattative per l'acquisto. Nel cacao sono fondamentali la genetica e il lavoro nei campi, per cui supportiamo i farmer, siamo sempre al loro fianco». A livello di prodotti la società ha da poco lanciato Domori To Go, snack da 25 grammi che segue la stessa filosofia di prodotti di consumo veloci. La tavoletta è disponibile in due abbinamenti originali: cioccolato fondente e zenzero, cioccolato al latte e caramello. —

Sulla sfonda l'ipotesi di una sub holding del gruppo gullone con le attività extra caffè



Taglio stampa ad uso esclusivo del destinatario, non riproducibile.

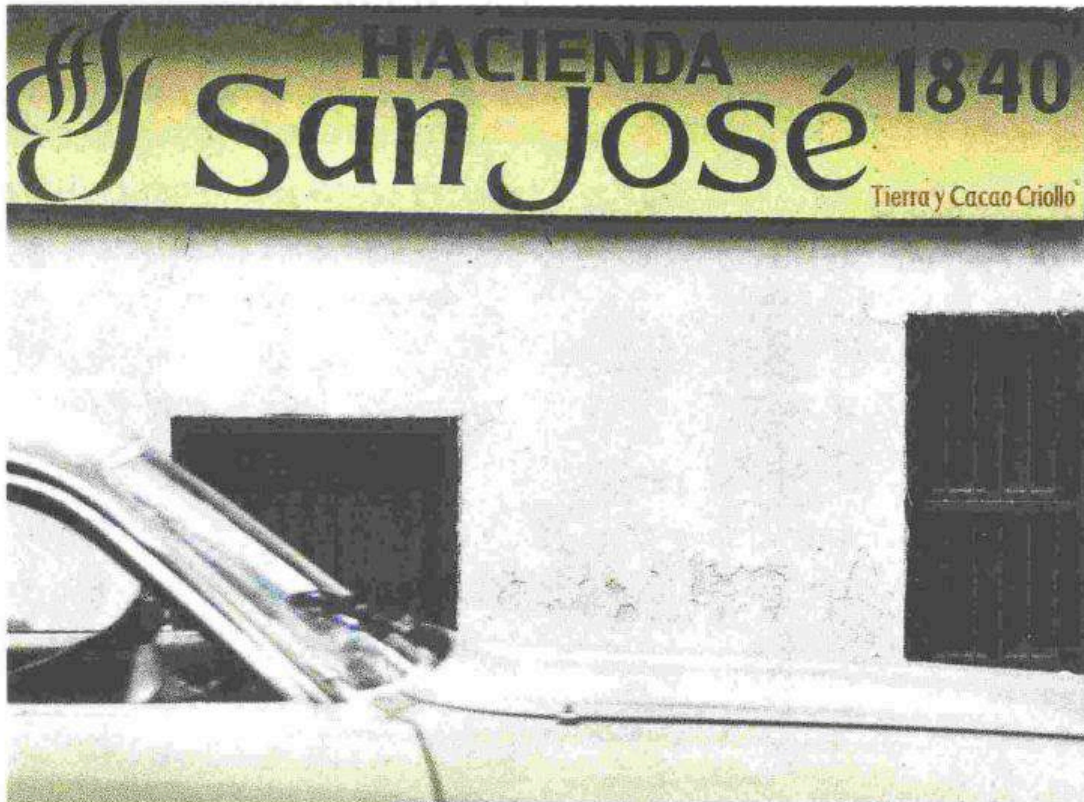

Una delle aziende sudamericane specializzate nella coltivazione del cacao Criollo e sotto l'amministratore delegato di **Domori** Andrea Macchione



INDUSTRIA DOLCIARIA. LA SINDACA RICEVE L'AD DI DOMORI**[AGENPARL] - Torino, lun 18 marzo 2019**

Un easter egg di Prestat, uno dei brand di cioccolato più apprezzati del Regno Unito e fornitore della Casa Reale inglese, è stato consegnato questa mattina alla sindaca Chiara Appendino dall'amministratore delegato di Domori, Andrea Macchione. L'omaggio, contenuto in una impeccabile scatola rossa, testimonia il conseguimento di nuove opportunità nello sviluppo delle relazioni internazionali in campo dolciario, a tutto vantaggio del territorio.

E' infatti di queste ultime ore l'annuncio della sigla di un accordo per l'acquisizione di Prestat da parte dell'azienda dolciaria di None, facente capo al Gruppo Illy. La decisione consentirà alla casa pasticceria inglese che occupa circa un centinaio di dipendenti e ha un fatturato di 7 milioni di sterline, di avere accesso all'esclusiva materia prima utilizzata da Domori, specializzata nella produzione di cioccolato fine. L'occasione dell'incontro ha inoltre consentito all'amministratore delegato di annunciare la precisa volontà di aprire uno store nel centro di Torino.

Fonte/Source: <http://www.torinoclick.it/?p=82675>

The post Industria dolciaria. La sindaca riceve l'ad di Domori appeared first on Agenparl .



ALIMENTANDO

IL QUOTIDIANO DEL SETTORE ALIMENTARE



DIRETTO DA ANGELO FRIGERIO

Home | [Bio](#) | [Ortofrutta](#) | [Dolci&Salati](#) | [Farraggi](#) | [C&A&C&C](#) | [Pasta&Risa](#) | [Salumi](#) | [Vini](#) | [Tecnologie](#) | [Mercato](#) | [Retail](#) | [Tiere](#) | [Carri](#)



19 MARZO 2019 - 14.07

Gruppo Lilly acquisisce l'azienda cioccolatiera britannica Prestat

Roma - Un'acquisizione nel segno dell'integrazione. È quella che ha visto il Gruppo **Lilly** assicurarsi la proprietà dello storico marchio britannico del cioccolato Prestat. La società - una realtà di grande prestigio, che conta circa 100 dipendenti per un giro d'affari pari a 7 milioni di sterline (quasi 8,2 milioni di euro) nel 2018 - è fornitore della Casa Reale inglese. Il presidente del gruppo italiano, **Riccardo Lilly**, ha spiegato al Sole24Ore che la strategia dell'operazione va nella direzione di una "perfetta complementarità con **Giannini**", altro brand di proprietà del gruppo che si occupa della produzione del cioccolato a partire dalle fave; mentre Prestat trasforma il cioccolato in praline e tartufi. "Prestat vanta il royal warrant, un bollino di qualità aggiuntiva che ci giochiamo innanzitutto in Gran Bretagna", specifica il presidente. "Credo che con il livello qualitativo del cioccolato **Giannini** non avremo difficoltà a mantenerlo". I prodotti realizzati da Prestat sono distribuiti nei migliori negozi britannici e internazionali (Fortnum&Mason, Liberty, Selfridges, Harrods, Harvey Nichols, Daylesford, Rocco Chocolates) e vengono esportati in Giappone, Australia, Singapore, Dubai,

LEGGI LE NOSTRE RIVISTE

In questa sezione sono disponibili i numeri delle riviste del gruppo Tiscali dedicato al settore alimentare: [Salumi&Carnari](#), [Farraggi&Cereali](#), [D&S&C&C](#), [Vino&C&C](#) e [Bio&C&C](#).

MASSIMI INFO

SEGUICI SU

Twitter

VIDEO

Milano: riapre il punto vendita Udi di viale Beati



Svizzera, Germania e Paesi Bassi.

M&S **GRUPPO** **ESCLUSIVO** **PRODOTTO** **ESCLUSIVO**



ARTICOLI PRECEDENTI

Daniaco presenta Spenze, nuovo formato made-in-ga per Ciocchella e Amantia



CERCA

Cerca

ARCHIVIO

Seleziona mese

TAG

ass. assica ASSOCASCIARI asstas bio biologica barra Carrefour
cibus cina cioccolato coldiretti censal coop dao ente
nazionale risti escolanga expo 2015 export federafinvatore
ferrore formaggi francia gulo germano grana padano ice isp
import istal italia latte latte in polvere made in Italy Maurizio
Martina Mipaaf Nestlé panatone parmigiano
reggiano rna Russia Ue Usa vinitaly vino

ARTICOLI CORRELATI

14/03/2019 - 10:11



ESTERI

Cina: il 50% della popolazione non conosce i prodotti alimentari made in Italy

14/03/2019 - 10:11



Gruppo **M&S** prevede lo sviluppo di attività extra-settore

14/03/2019 - 10:11



Nasce l'Istituto internazionale chocellier per la valorizzazione del cioccolato di alto qualità

ALIMENTANDO.INFO

Alimentando.info è il quotidiano online del settore alimentare per operatori e professionisti. Il sito fornisce in tempo reale informazioni e aggiornamenti sul mercato e i suoi protagonisti.

Copyright TESPI Mediagroup

TESPI MEDIAGROUP

Tespi Mediagroup raccoglie un pool di tre società editrici specializzate nell'informazione B2B: Edimedia, Edizioni Turbo e Sport Press. Attraverso le varie testate il gruppo fornisce strumenti di comunicazione rivolti agli operatori dei settori entertainment, technology, sport e food.

ANCORINFO

Edizioni Turbo Srl - P.IVA 03632610964 - Copyright&Philly

website by: blossoming.it

Illy acquisisce la britannica Prestat

Il gruppo italiano prosegue la sua strategia di diversificazione ed espansione all'estero. Prestat è una delle più antiche aziende britanniche del cioccolato, nonché tra i fornitori ufficiali della casa reale

19 marzo 2019

0 3 min <

Il gruppo **Illy** prosegue nella sua strategia di diversificazione del portafoglio e di specializzazione sull'alta gamma con l'acquisizione di Prestat, una delle più antiche aziende britanniche del cioccolato nonché tra i fornitori ufficiali della casa reale del Regno Unito. Lo rivela il Financial Times, precisando che non è noto il valore economico dell'operazione, di cui è ben chiaro però il valore strategico, ovvero la volontà del gruppo **Illy** di posizionarsi con decisione crescente sul segmento di lusso del food. Tra i brand del gruppo, oltre all'ammiraglia **Illycaffè**, il gruppo conta infatti la torinese **Comod**, azienda anch'essa del cioccolato, la toscana **Castellani** (vini), la francese **Dorrons & Buisson** (di **Agropromedia**) (confetture e pasticceria).

PRESTAT E L'INTEGRAZIONE CON COMOD

La scelta di Prestat va nel senso di una "perfetta integrazione con Comod", spiega il presidente Riccardo Illy: "Dorrons si occupa della produzione del cioccolato a partire dalle fave. Prestat della trasformazione del cioccolato in praline e tartufi, specialità in cui invece **Comod** non intende lavorare, per mantenere un'immagine legata al cioccolato puro". Proprio i tartufi sono infatti la specialità dello storico marchio britannico. Prestat (il cui fatturato si aggira attorno ai 7 milioni di sterline) potrà avvalersi della fornitura a miglior prezzo di cacao Criollo - una delle più pregiate e rare varietà al mondo - prodotto da **Dorrons** (8,3 milioni di euro di ricavi, già in precedenza tra i fornitori di Prestat), con un ulteriore miglioramento della qualità dei prodotti dell'azienda britannica.

L'ACCORDO

L'accordo prevede anche di migliorare la distribuzione dei prodotti **Dorrons** attraverso il network di Prestat nel Regno Unito, negli USA e in Australia, vendendo i prodotti della società inglese nei Paesi dove **Dorrons** è maggiormente presente. Da subito a Pasqua arriveranno le uova firmate Prestat sugli scaffali di **Denver**. Prosegue così il progetto di creazione di una holding che, sul lungo termine, possa raggiungere i 200 milioni di ricavi, attraverso la crescita dei marchi e nuove acquisizioni, con un occhio di riguardo per il business dei dolci e dei biscotti.

© Riproduzione riservata

CARATTERI **Illy** **Illycaffè** **ILLYCAFFÈ** **PRESTAT**

ALTRO IN DOLCIARIO

>>> SELEZIONA TUTTI <<<

TOP 12

>>> SELEZIONA TUTTI <<<

MERCATI

Salumi & Carni

RETAIL

EXPORT

ABOUT

Chi siamo

IL GAZZETTINO.it

METEOR

INTELLI NEWS



NAZIONALE VENEZIA-NESTRE TREVISO PADOVA BELLUNO ROVIGO VICENZA-BASSANO VERONA PORDENONE UDINE TRIESTE NORD EST

DAL QUOTIDIANO IN EDICOLA

Sabato 16 Marzo 2019, 00:00

Illy acquista La fabbrica di cioccolato

TRIESTE Il Gruppo **Illy** ha acquisito Prestat, brand di cioccolato del Regno Unito, noto per aver ispirato la fabbrica di cioccolato e fornitore della Casa Reale, nonché inventore del truffles. Una società da 7 milioni di sterline di fatturato nel 2018, con 100 dipendenti, vincitrice di 13 Gold Great Taste Award dal 2013, che fornisce catene distributive come Selfridges, Harrods, Harvey Nichols, ed esporta in Giappone, Australia, Singapore, Dubai e altri Paesi. Con questo accordo Prestat accederà alla rete...

CONDIVIDI LA NOTIZIA

Twitter

Consiglia

DIVENTA FAN

Il Gazzettino
Mi piace questa pagina

SEGUICI SU TWITTER

Segui @ilgazzettino

LA NUOVA STAGIONE DELL'INFORMAZIONE



3 mesi a soli 15,99€

CONTINUA A LEGGERE L'ARTICOLO

- Accesso illimitato dal sito web ai principali articoli selezionati dal quotidiano
- Le edizioni del giornale consultabili ogni giorno su PC, Smartphone e Tablet



SCOPRI LA PROMO

CONFERMA

Se sei già un cliente accedi con le tue credenziali:

USERNAME

PASSWORD

INVIA

SEGUI IL GAZZETTINO



SEGUICI SU FACEBOOK



Di che ti piace prima di tutti i tuoi amici

OGGI SUL GAZZETTINO

Perché tante persone buone vengono punite dal destino, e tanti malvagi vengono...

Palandri riscopre Leopardi Un saggio Verso l'infinito

-Racconto il nostro abisso di esseri umani-

L'ANNUNCIO Tim Burton (nella foto) riceverà il Premio alla Carriera - David

Addo a Enwezor Fu direttore alla Biennale

Socrate, ecco il premio alla libertà

Leading Guy sul palco con Elisa

IL VIDEO PIÙ VISTO

il Giornale.it spettacoli

Home Politica Mondo Cronache Blog Economia Sport Cultura Milano LifeStyle Speciali Motori Abbonamento Cerca

La fabbrica di cioccolato di Willy Wonka nella mani di **Illy**

Illy annuncia l'ingresso in famiglia di Prestat, il famoso marchio di Willy Wonka e la Fabbrica di Cioccolato

Giuseppe D'Antonio - Mar, 19/03/2019 - 16:57

commenta

Mi piace 0

Chi ha visto il film di "Willy Wonka e la fabbrica di cioccolato" alzì la mano.



Per i fanatici del genere c'è anche il libro, oltre alle famose versioni cinematografiche con Gene Wilder e Johnny Depp. Ma la notizia che può scaldare i cuori dei veri appassionati del marchio arriva direttamente dall'Inghilterra.

La casa italiana del caffè **Illy** infatti, ha deciso di investire su Prestat, aggiungendolo alla sua "collezione" cioccolatiera che al momento include **Donatelli** e **Carminio Falaschi**.

Illy e 'La Fabbrica di Cioccolato': "Venderemo prodotti premium"

"Abbiamo un approccio simile filosoficamente. Entrambe le aziende stanno cercando di produrre e vendere prodotti super premium" ha dichiarato **Illy** attraverso una nota diffusa dal Financial Times. I dati relativi alle cifre dell'acquisizione non sono ancora noti, tuttavia ciò che è emerso sono i 7 milioni di sterline di vendite generate da Prestat nell'ultimo anno. Numeri importanti che fanno ben sperare **Illy**.

In questo senso **Carminio Falaschi** si è mostrato sicuro e fiducioso, a suo avviso infatti l'ingresso in famiglia di Prestat arricchirà l'offerta dal punto di vista qualitativo. "Prestat tratterebbe vantaggio da **Donatelli** come fonte di pregiato cacao aromatico di Orsello, considerato la migliore qualità per la produzione di cioccolato" ha dichiarato.

Segui già la nuova pagina di gossip de **ilGiornale.it?**

Recupera i tuoi dati



I Migliori Software Antivirus Online (2019)

Antivirus.it

Personale: Johnny Depp Gene Wilder

IL GIORNALE TV SPETTACOLO



SOUVENAID: LA NUTRIZIONE INTELLIGENTE CHE AIUTA LA MEMORIA

SCOPRI DI PIÙ

Inserisci le chiavi di ricerca

Cerca

Info e Login



Editoriali

La verità sulle tasse di Alessandro Salvati



Calendario eventi

08 Mar	Festa della donna
07 Mar - 17 Mar	Settimana di Primavera
19 Mar	Festa del papà
24 Mar	Elezioni Regionali Basilicata
09 Apr - 14 Apr	Salone del Mobile 2019

NON SOLO VINO
 ITALIA WINE & FOOD

HOME | NON SOLO VINO

Illy acquisisce l'inglese Prestat e diventa fornitore ufficiale della famiglia reale

Il gruppo di Trieste conquista spazio nel mondo del wine & food di lusso: "Prestat integrerà il lavoro di **Dammann**" spiega il presidente **Mastrojanni**

LONDRA, 19 MARZO 2019, ORE 17:15



Illy Riccardo Illy, presidente del gruppo Illy (di cui fa parte anche la griffe enoica di Montalcino, Mastrojanni)

Da signore del caffè al cioccolato della Regina: il gruppo **Illy** ha acquisito **Prestat**, una delle più antiche aziende britanniche del cioccolato, nonché tra i fornitori ufficiali della casa reale. La notizia, divulgata dal Financial Times, non ha rilevanza tanto dal punto di vista economico, essendo il fatturato di Prestat di 7 milioni di euro, quanto strategico, chiarendo la volontà del gruppo **Illy** di entrare nel mondo del lusso del wine & food. **Illy** vanta infatti tra i suoi marchi, oltre a **Illycaffè**, anche la griffe enoica di Montalcino **Mastrojanni**, e la storica firma torinese del cioccolato, la **Domori**. L'azienda francese produttrice di the **Dammann Frères** e **Agrimontana**, che produce

confetture e pasticceria. Tutte aziende di dimensioni medio-piccole che entreranno nel Polo del gusto guidato da **Riccardo Illy**, sub-holding del gruppo di famiglia in via di costituzione, che ha per obiettivo principale lo sviluppo e l'internazionalizzazione delle "consorelle minori". La scelta di Prestat (corteggiata a lungo dal gruppo di Trieste) va nel senso di una "perfetta integrazione con **Domori**", spiega il presidente **Riccardo Illy**. "**Domori** si occupa della produzione del cioccolato a partire dalle fave, Prestat della trasformazione del cioccolato in praline e tartufi, specialità in cui invece **Domori** non intende lavorare, per mantenere un'immagine legata al cioccolato puro".

Copyright © 2000/2019

TAG: AGROALIMENTARE, **ILLY**, PRESTAT, WINE & FOOD

ALTRI ARTICOLI

NON SOLO VINO

500 milioni di euro a sostegno degli investimenti destinati alle filiere agricole e agroalimentari

19 Marzo 2019



NON SOLO VINO

Coldiretti: con la Brexit senza accordo tornano i dazi, che minacciano l'export agroalimentare

19 Marzo 2019



NON SOLO VINO

Gli italiani sono sempre più attenti ad un'alimentazione sana e genuina: l'indagine Ixè

19 Marzo 2019



NON SOLO VINO

Il segreto della felicità? Gli italiani scelgono la pizza. Poi pasta e grigliate di carne e pesce

19 Marzo 2019



NON SOLO VINO

La cucina perde uno dei suoi grandi, per molti un amico schietto e sincero: addio a Luciano Zazzeri

18 Marzo 2019



Wine & Food

Prestat e diventa fornitore ufficiale della famiglia reale

Illy acquisisce l'inglese

Da signore del caffè al cioccolato della regina: il gruppo **Illy** ha acquisito **Prestat**, una delle più antiche aziende britanniche del cioccolato, fornitori ufficiali del reat. La notizia, divulgata dal Financial Times, non ha rilevanza tanto dal punto di vista economico, essendo il fatturato di **Prestat** pari a 7 milioni di euro, quanto strategico, chiarendo la volontà del gruppo **Illy** di entrare nel mondo del lusso del wine & food. **Illy** vanta infatti tra i suoi marchi anche la griffe eredita di Montalcino Mastrogiani, la storica firma torinese del cioccolato **Doroni**, l'azienda francese produttrice di **The Damiani Trèves e Agimantani**, che produce confetture. Tutte aziende di dimensioni medio-piccole, che entreranno nel Polo del gusto guidato da Riccardo Illy, che ha per obiettivo principale lo sviluppo e l'internazionalizzazione delle "consorelle vinicole".

Approfondimento su WineNews.it



Ispirò 'Fabbrica di cioccolato'

ILLY COMPRA PRESTAT, FORNITORE DELLA CASA REALE INGLESE

ROMA

Illy ha acquisito Prestat, marchio fornitore della Casa Reale che ha ispirato anche il film 'La fabbrica di cioccolato'. L'accordo, si legge in una nota, consentirà a Prestat di "avere accesso all'esclusiva materia prima utilizzata da **Domori** e di poter quindi integrare nella propria produzione il controllo dell'intera catena di valore, dalla pianta al truffle". Prestat, marchio leader del Regno Unito, nel 2018, ha registrato un fatturato di 7 milioni di sterline, ha 100 dipendenti circa, fornisce catene distributive di assoluto

prestigio come Fortnum & Mason, Liberty, Selfridges, Harrods, Harvey Nichols, Daylesford, Rococo Chocolates. Esporta i suoi cioccolatini in Giappone, Australia, Singapore, Dubai, Svizzera, Germania e Paesi Bassi. **Riccardo Illy**, presidente del Gruppo **Illy**, così ha commentato l'acquisizione: "E' coerente con il dna del gruppo, alla costante ricerca di una

Il marchio inglese
esporta i suoi
cioccolatini
in diversi Paesi

proposizione di offerta di altissima qualità e rafforza la crescita nel business del cioccolato in cui il gruppo è già presente con **Domori**. Quella tra le due società una perfetta complementarità di prodotti e di presenza geografica nei principali mercati mondiali, con alla base la passione per l'eccellenza del cioccolato". Soddisfatto anche Gian Marco Centinaio, ministro italiano delle Politiche agricole alimentari, forestali e del turismo: "Siamo abituati a vedere le aziende estere fare shopping di marchi italiani. Oggi la buona notizia. L'Italia che investe all'estero".



La triestina **Illy** acquisisce il produttore di cioccolato inglese Prestat

Milano Lombardia, Milano Lombardia Legal Chronicle - © March 20, 2019 - Paolo Bossi



SHARING

Facebook

Twitter

Google+

LinkedIn

Pinterest

Giovanelli e Associati ha assistito il Gruppo **Illy** nell'acquisizione di Prestat, assistita da Grimaldi Studio Legale.

Il gruppo triestino **Illy** prosegue nella sua strategia di diversificazione del portafoglio e di specializzazione sull'altissima di gamma con l'acquisizione di Prestat, una delle più antiche aziende britanniche del cioccolato, nonché tra i fornitori ufficiali della casa reale.

Prestat, inventore dei truffles, ha registrato un fatturato di 7 milioni di sterline nel 2018, ha 100 dipendenti, fornisce catene distributive come Selfridges, Harrods, Harvey Nichols, Doylesford, Rococo Chocolates, esporta i suoi cioccolatini in Giappone, Australia, Singapore, Dubai e altri Paesi.

Il gruppo **Illy** conferma con questa operazione la volontà strategica di posizionarsi con decisione (presente sul segmento di lusso del food e del vino, potendo vantare tra le proprie partecipate, oltre all'ammiraglia Illycaffè,

Print

la toscana **Mastrojanni** (vini), la francese **Dammann Frères** (the) e la piemontese **Agrimontana** (confetture e pasticceria), anche **Domori** produttrice e fornitrice di cioccolato di eccellenza.

Il team di Giovannelli e Associati ha visto coinvolti Alessandro Giovannelli, Lilia Montella e Matteo Bruni.

I soci Prestat sono stati assistiti da Grimaldi Studio Legale con il socio Fabio Pizzoccheri.

Involved fees earner: Matteo Bruni – Giovannelli e associati; Alessandro Giovannelli – Giovannelli e associati; Lilia Montella – Giovannelli e associati; Fabio Pizzoccheri – Grimaldi Studio Legale;

Law Firms: Giovannelli e associati; Grimaldi Studio Legale;

Clients: caffè; Prestat;

Previous Post

Un Club Deal guidato da Orienta Partners investe in Passione Unghie



Paolo Bossi

General Atlantic

World Wide Activities

Legenda

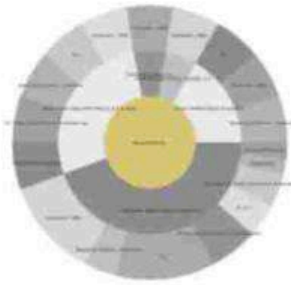

Global Legal Chronicle

Global Legal Chronicle
France

ISCRIVITI ALLA NEWSLETTER

Nome

Caffè
MORENO



IL VERO ESPRESSO
NAPOLETANO

11⁰ NAPLES HORECANEWSLETTER.COM HORECATV.IT

f @ in

HORECA
IL PORTALE DEL "FUORIORDINE" **NEWS.IT**



HOME NOTIZIE PRODOTTI MANAGEMENT HO.RE.CA. NEWSLETTER HORECATV.IT AGENDA PARTNERS CONTATTI



Home > Aziende > Gruppo illy acquisisce il brand inglese Prestat

NOTIZIE AZIENDE MANAGEMENT MERCATO

Gruppo **illy** acquisisce il brand inglese Prestat

Da Redazione - 20 Marzo 2019

Il Gruppo **illy** ha annunciato di recente l'acquisizione del marchio inglese **Prestat**, tra i brand di cioccolato più famosi nel Regno Unito noti nel mondo per aver ispirato il romanzo **La fabbrica di cioccolato** di Roald Dahl (da cui anche vari adattamenti cinematografici), per aver creato il **truffles** e per essere, inoltre, fornitori ufficiali della famiglia reale inglese. Prestat ha raggiunto nel 2018 un **fatturato di 7 milioni di sterline**, con esportazioni in vari paesi del mondo tra cui Australia, Singapore, Giappone e Dubai; il marchio rifornisce inoltre alcune tra le più prestigiose catene tra cui Fortnum & Mason, Liberty, Selfridges, Harrods, Harvey Nichols, Daylesford, Rococo Chocolates.

Si espande così l'attività di **illy** dall'universo del caffè al mondo del cioccolato di qualità:

Cerca

OLDG Consulenza di qualità
Old & Grand

viggi channel
Salute

Viva la Mamma

RIGEL



Riccardo Illy, presidente del Gruppo ha così commentato l'operazione: "L'acquisizione è coerente con il Dna del gruppo, alla costante ricerca di una proposizione di offerta di altissima qualità e rafforza la crescita nel business del cioccolato in cui il gruppo è già presente con **Domori**. Quella tra le due società è una perfetta complementarità di prodotti e di presenza geografica nei principali mercati mondiali, con alla base la passione per l'eccellenza del cioccolato".

L'acquisizione è stata salutata con soddisfazione anche dal **Ministro delle politiche agricole alimentari, forestali e del turismo Centinaio** che ha commentato: "Siamo abituati a vedere le aziende estere fare shopping di marchi italiani. Oggi una buona notizia. **L'Italia che investe anche all'estero dimostrando che il nostro sistema imprenditoriale funziona**".

Ancora nessun voto.

Lascia una valutazione

Valuta questo articolo ☆☆☆☆☆

Invia

Suggerisci una correzione all'articolo ✎

TAGS ACQUISIZIONI AZIENDE CAFE CIOCCOLATO DOMORI GRUPPO ILLY HORECA ILLY LA FABBRICA DI CIOCCOLATO
NOTIZIA NOTIZIE PRESTATI TRUFFLES

Redazione

Articoli correlati Di più dello stesso autore < >

Azienda

Presentata la top 50 di Great Place to Work: ecco le aziende italiane dove i dipendenti sono più felici

Azienda

Nuovo quartier generale per il Gruppo Campari negli USA

Mercato

Airbnb punta sempre più sugli alberghi e acquisisce HotelTonight

Mercato

In Europa il mercato del biologico vale 34 miliardi

Azienda

L'ONU premia Sodexo Italia per la sua politica di inclusione

Associazioni

Manuel Caffè e Fisar a Vinalty per promuovere la cultura del caffè

PRODOTTI

Mercato mondiale Vino: UIV commenta il calo del commercio 2018

19 Marzo 2019

Antonella Corda presenta a Vinalty il nuovo Vermentino 2017 in anfora

19 Marzo 2019

Nespresso presenta la nuova Limited Edition Master Origin Costa Rica

19 Marzo 2019

IL NORDEST QUOTIDIANO

NEWS ECONOMIA POLITICA SOCIETÀ CULTURA CRONACA TERRITORIO ALTRE CATEGORIE

Guida Fatturazione Elettronica

Scienze la guida al lavoro per scoprire Progettato dalla Fatturazione Elettronica Telesystem

SCOPRI DI PIÙ

Home > Economia > Tax & Legal > LA triestina Illy (con il fondo di investimento di cioccolato inglese) Prestat

Economia Tax & Legal

La triestina **Illy** acquisisce il produttore di cioccolato inglese Prestat

di **PBV Monitor** - 20 Marzo 2019

17

Condividi su Facebook Tweet su Twitter G+ P



Giovanelli e Associati ha assistito il Gruppo **Illy** nell'acquisizione di Prestat, assistita da Grimaldi Studio Legale.

Il gruppo triestino **Illy** prosegue nella sua strategia di diversificazione del portafoglio e di specializzazione sull'altissimo di gamma con l'acquisizione di Prestat, una delle più antiche aziende britanniche del cioccolato, nonché tra i fornitori ufficiali della casa

DALLA HOMEPAGE



Il Tribunale di Reggio Emilia omologa la proposta di concordato preventivo di Faenza Erre Srl
20 Marzo 2019

Confindustria VenetoCentro, rinnovati i vertici delle sezioni Metallmeccanico e Servizi innovativi
19 Marzo 2019

Esipo: cresce l'attività dell'industria del falco
18 Marzo 2019

FATTURAZIONE ELETTRONICA
con la soluzione **BILL4ME**
semplicità e funzionalità illimitate
TWT Scopri di più

I PIÙ POPOLARI

reale.

Prestat, inventore dei truffles, ha registrato un fatturato di 7 milioni di sterline nel 2018, ha 100 dipendenti, fornisce catene distributive come Selfridges, Harrods, Harvey Nichols, Daylesford, Rocco Chocolates; esporta i suoi cioccolatini in Giappone, Australia, Singapore, Dubai e altri Paesi.

Il gruppo **ily** conferma con questa operazione la volontà strategica di posizionarsi con decisione crescente sul segmento di lusso del food e del vino, potendo vantare tra le proprie partecipate, oltre all'ammiraglia Illycaffè, la toscana **Castiglioni** (vini), la francese **Dammann Freres** (the) e la piemontese **Agromontana** (confetture e pasticceria), anche **Edmond**, produttrice e fornitrice di cioccolato di eccellenza.

Il team di Giovannelli e Associati ha visto coinvolti Alessandro Giovannelli, Lilla Montella e Matteo Bruni.

I soci Prestat sono stati assistiti da Grimaldi Studio Legale con il socio Fabio Pizzoccheri.

Scopri tutti gli incarichi: Matteo Bruni - Giovannelli e associati; Alessandro Giovannelli - Giovannelli e associati; Lilla Montella - Giovannelli e associati; Fabio Pizzoccheri - Grimaldi Studio Legale;

Guida Fatturazione Elettronica
 Scopri la guida di Servizi per scoprire il tuo ruolo nella Fatturazione Elettronica! [SCOPRI DI PIÙ](#)

CONDIVIDI      

Articoli correlati

Confindustria VenetoCentro, rinnovati i vertici delle sezioni Metallmeccanico e Servizi innovativi

 **PBV Monitor**

ARTICOLI CORRELATI ALTRO DALL' AUTORE

 <p>Tax & Legal Il Tribunale di Reggio Emilia omologa la proposta di concordato</p>	 <p>Tax & Legal International Flavors & Fragrances acquiesce il 70% di Leagel</p>	 <p>Tax & Legal San Benedetto e Schweppes consolidano la collaborazione nel</p>
--	--	--

 **Valter Caloni** Presidente designato di Confindustria Emilia
 19 Marzo 2019

 **Fondazione NordEst e FriuliAdria** siglano un accordo di collaborazione
 14 Marzo 2019

 **Confindustria VenetoCentro**, rinnovati i vertici delle sezioni Metallmeccanico e Servizi innovativi
 10 Marzo 2019

 **Export Trentino Alto Adige a due velocità**
 14 Marzo 2019

Categorie Notizie

Seleziona una categoria

ABOUT CONTATTI LEGALS COOKIES PRIVACY DATI PERSONALI
f t r

PADOVANEWS

IL PRIMO QUOTIDIANO ONLINE DI PADOVA

Pensi di essere vittima di un errore sanitario
Noi siamo dalla tua parte. Sempre.

NEWS LOCALI NEWS VENETO NEWS NAZIONALI SPECIALI VIDEO RUBRICHE

ULTIMA

20 MARZO 2019 | LA TRIESTINA **ILLY** ACQUIRISCE IL PRODUTTORE DI CIOCCOLATO INGLESE PRESTAT

CERCA

HOME

NEWS VENETO

TAX AND LEGAL

La triestina **Illy** acquisisce il produttore di cioccolato inglese Prestat

POSTED BY: REDAZIONE WEB 20 MARZO 2019

Giovannelli e Associati ha assistito il Gruppo **Illy** nell'acquisizione di Prestat, assistita da Grimaldi Studio Legale.

Giovannelli e Associati ha assistito il Gruppo **Illy** nell'acquisizione di Prestat, assistita da Grimaldi Studio Legale.

Il gruppo triestino **Illy** prosegue nella sua strategia di diversificazione del portafoglio e di specializzazione sull'altissimo di gamma con l'acquisizione di Prestat, una delle più antiche aziende britanniche del cioccolato, nonché tra i fornitori ufficiali della casa reale.

Prestat, inventore dei truffles, ha registrato un fatturato di 7 milioni di sterline nel 2018, ha 100 dipendenti, fornisce catene distributive come Selfridges, Harrods, Harvey Nichols, Daylesford, Rocco Chocolates; esporta i suoi cioccolatini in Giappone, Australia, Singapore, Dubai e altri Paesi.

Il gruppo **Illy** conferma con questa operazione la volontà strategica di posizionarsi con decisione crescente sul segmento di lusso del food e del vino, potendo vantare tra le proprie partecipate, oltre all'ammiraglia Illycaffè, la toscana **Mastrojanni** (vini), la francese **Damassani Frères** (the) e la piemontese **Agrimontana** (confetture e pasticceria), anche **Domori**, produttrice e fornitrice di cioccolato di eccellenza.

Il team di Giovannelli e Associati ha visto coinvolti Alessandro Giovannelli, Lilia Montella e Matteo Bruni.

I soci Prestat sono stati assistiti da Grimaldi Studio Legale con il socio Fabio Pizzoccheri.

Scopri tutti gli incarichi: Matteo Bruni – Giovannelli e associati; Alessandro Giovannelli – Giovannelli e associati; Lilia Montella –

VENETONEWS
INFORMAZIONE LOCALE DEL VENETO

Padovanews Quotidiano
6333 "Mi piace"

Mi piace questa Pagina

Di che ti piace prima di tutti i tuoi amici

19 MARZO 2019

Stazione fs – rimozione velocipedi

19 MARZO 2019

Resista agli agenti – arrestato

19 MARZO 2019

Aldo Baglio, Valerio Mastandrea, Chiara Martogiani e Barbara Bobuleva inaugurano il Detour

ritaglio stampa ad uso esclusivo del destinatario, non riproducibile.

Codice abbonamento: 130142

Giovannelli e associati, Fabio Pizzoccheri - Grimaldi Studio Legale;

Vedi anche:



 Cortilia - spesa online	 Dichiarato il fallimento di Belvedere spa	 Le banche lo nascondono	 Dottor Group ottiene l'omologazione...
 Studio Legale	 Maniero Elettronica domanda il...	 Fotovoltaico, il 60% dei contratti è una truffa	 'Finché' Social non ci separi', Katia Follesa e...

DAME
 TWEET
 IN
 WHATSAPP

← Previous post

BE THE FIRST TO COMMENT

ON "LA TRISTINA SPA ACQUISTA IL PRODUTTORE DI CIOCOLATO INGLESE PRESTAI"



19 MARZO 2019
Tar respinge richiesta sospensiva fogli di via a disubbidienti



19 MARZO 2019
presentazione della fase E' l'ite del Consorzio Europei di calcio under 19



19 MARZO 2019
Conferenza stampa: Padova 2019 - History is now 40years old



19 MARZO 2019
Militari della Gdf partecipano a corso di formazione della Polizia locale



19 MARZO 2019
Zingarelli 'in indagine' fittoria nella giustizia



19 MARZO 2019
Ricca, donna trovata morta con scotch nella bocca



19 MARZO 2019
Europa, le regole MISS per i candidati



19 MARZO 2019
Lamp edusa, sbarcati migranti sono sequestrati

ABOUT LEGALS COOKIE POLICY CONTATTI PRIVACY
f t r

GDPR - INFORMAZIONI PERSONALI

VENETONEWS

INFORMAZIONE LOCALE DEL VENETO

CRONACA
AMBIENTE E SALUTE
ATTUALITÀ
CULTURA
ECONOMIA
POLITICA
SPORT
TERRITORIO
DIRITTI

FOTO E VIDEO

ULTIMI
20/03/2019 | ANVEDI INDAGINE DI MERCATO PER MANIFESTAZIONE DI INTERESSE PER L'AFFIDAMENTO DEI LAVORI DI
CERCA ...

HOME
ECONOMIA
TAVOLA

La triestina **Illy** acquisisce il produttore di cioccolato inglese Prestat

PUBBLICATO DA: REDAZIONE | 20/03/2019



Giovannelli e Associati ha assistito il Gruppo **Illy** nell'acquisizione di Prestat, assistita da Grimaldi Studio Legale.

Giovannelli e Associati ha assistito il Gruppo **Illy** nell'acquisizione di Prestat, assistita da Grimaldi Studio Legale.

Il gruppo triestino **Illy** prosegue nella sua strategia di diversificazione del portafoglio e di specializzazione sull'altissimo di gamma con l'acquisizione di Prestat, una delle più antiche aziende britanniche del cioccolato, nonché tra i fornitori ufficiali della casa reale.

Prestat, inventore dei truffles, ha registrato un fatturato di 7 milioni di sterline nel 2018, ha 100 dipendenti, fornisce catene distributive come Selfridges, Harrods, Harvey Nichols, Daylesford, Rocco Chocolates; esporta i suoi cioccolatini in Giappone, Australia, Singapore, Dubai e altri Paesi.

Il gruppo **Illy** conferma con questa operazione la volontà strategica di posizionarsi con decisione crescente sul segmento di lusso del food e del vino, potendo vantare tra le proprie partecipate, oltre all'ammiraglia Illycaffè, la toscana **Mastrojanni** (vini), la francese **Dammani Freres** (the) e la piemontese **Agrimontana** (confetture e pasticceria), anche **Domori**, produttrice e fornitrice di cioccolato di eccellenza.

Il team di Giovannelli e Associati ha visto coinvolti Alessandro Giovannelli, Lilia Montella e Matteo Bruni.

I soci Prestat sono stati assistiti da Grimaldi Studio Legale con il socio Fabio Pizzoccheri.

LA RENDITA

LAVORA UNA VOLTA PER SEMPRE GUADAGNA

FORSE TI PIÙ INTERESSANTE

Ardian investe nell'agenzia di consulenza FiloBlu

La maggioranza di Snaidero Rino passa al fondo IDeA CCR II

Finint acquisisce il Royal Hotel Carlton di Bologna...

FOLLOW ON FACEBOOK



Di che ti piace prima di tutti i tuoi amici

Ritaglio stampa ad uso esclusivo del destinatario, non riproducibile.

Questo sito e gli strumenti terzi da questo utilizzati si avvalgono di cookie necessari al funzionamento ed utili alle finalità illustrate nell'Informativa Estesa. Se vuoi saperne di più o negare il consenso a tutti o ad alcuni cookie, consulta l'Informativa Estesa.

Chiudendo questo banner, scorrendo questa pagina, cliccando su un link o proseguendo la navigazione in altra maniera, acconsenti all'uso dei cookie. [Accetta](#)

Questo sito e gli strumenti terzi da questo utilizzati si avvalgono di cookie necessari al funzionamento ed utili alle finalità illustrate nell'Informativa Estesa. Se vuoi saperne di più o negare il consenso a tutti o ad alcuni cookie, consulta l'Informativa Estesa.

Chiudendo questo banner, scorrendo questa pagina, cliccando su un link o proseguendo la navigazione in altra maniera, acconsenti all'uso dei cookie. [Accetta](#)



Montalcino news

Who.
What.
When.
Where.
Why.



- HOME
- NEWS & WINE
- CULTURA & PAESAGGI
- UOMINI & TERRA
- STORIA & ATTUALITÀ
- AGENDA
- AUDIO&VIDEO
- CHI SIAMO
- SOCIETÀ

COPERNICO S.R.L. SERVIZI DI INGEGNERIA E GEOLOGIA MONTALCINO

[indietro](#) | [stampa](#) | [condividi](#)

Categoria: Storia & Attualità
20 marzo 2010 18:40

Illy diventa fornitore ufficiale della Regina



Da signore del caffè al cioccolato della Regina: il gruppo **Illy** ha acquistato **Prestat**, una delle più antiche aziende britanniche del cioccolato, nonché tra i fornitori ufficiali della casa reale. La notizia, divulgata dal Financial Times, non ha rilevanza tanto dal punto di vista economico, essendo il fatturato di Prestat di 7 milioni di euro, quanto strategico, chiarendo la volontà del gruppo Illy di entrare nel mondo del lusso del wine & food. Illy vanta infatti tra i suoi marchi, oltre a illycaffè, anche la griffe enolica di Montalcino Mastrogiovanni, e la storica firma torinese del cioccolato, la **Domori**, azienda francese produttrice di the Dammann Frères e Agrimontana, che produce confetture e pasticceria. Tutte aziende di dimensioni medio-piccole che entreranno nel Polo del gusto guidato da Riccardo Illy, sub-holding del gruppo di famiglia in via di costituzione, che ha per obiettivo principale lo sviluppo e l'internazionalizzazione delle "concesse minori". La scelta di Prestat (orteggiata a lungo dal gruppo di Trieste) va nel senso di una "perfetta integrazione con Domori", spiega il presidente Riccardo Illy: "Domori si occupa della produzione del cioccolato a partire dalle fave, Prestat della trasformazione del cioccolato in praline e tartufi, specialità in cui invece Domori non intende lavorare, per mantenere un'immagine legata al cioccolato puro".

PROFUMERIA ITALIANA
SALVIONI - MONTALCINO

www.salvioni1905.it

Ultimo numero



BONACCHI
dell'Unione dei Torinesi
www.bonacchi.it

dati a cura di **30Meteo**

Meteo

Ultimora

25 marzo 2019

Enel, controllo linee elettriche dal cielo anche a Montalcino

Da terra e anche dal cielo, al via questa mattina i controlli incrociati di Enel per

25 marzo 2019

Giusti (Azione Ncc): "con stagione turistica aumentano gli abusivi"

"Mentre gli abusivi ci tolgono illegalmente il lavoro, a noi Ncc vengono chiesti

25 marzo 2019

A Casarza Ligure brillante affermazione di Elvira Focacci



Un altro successo da sottolineare per la Compagnia Icnese Arcieri Montalcino. A

Eventi

31 marzo 2019

Edoardo Leo agli Astrusi

Il penultimo spettacolo della stagione

30 marzo 2019

"Il Malato Immaginario" a Montisi

Doppia data per un unico spettacolo al

30 marzo 2019

MasterChef Junior nel Travaglio

Piccoli cuochi crescono a Montalcino. Il 30

[GUARDA TUTTO](#)



LE GODE

Az. Agr. LE GODE di Ripaccioli Claudio
Loc. Le Gode 343
53024 Montalcino (SI)
azienda.legode@libero.it

Home / Eventi Pavia / Degustazione di cioc

Nell'ambito dei festeggiamenti per i 25 ANNI
L'Associazione Ad Gentes organizza:

**DALLA CABOSSA DEL CACAO
AL CIOCCOLATO**

PRESENTAZIONE
DEL PROGETTO JARDIN
D'OULAIDON
(Costa d'Avorio)
sostenuta direttamente da
Ad Gentes

ALTRE NOVITA'
IN ARRIVO 😊

SABATO 23 MARZO DEGUSTAZIONE DI CIOCCOLATO EQUOSOLIDALE
PRESSO LA BOTTEGA DEL MONDO AD GENTES
Piazza Duomo, 22 - PAVIA

Scopri il nostro progetto pasquale su www.adgenges.org

mar
23

**Degustazione di cioccolato
equosolidale**

Sab, 23 Mar 2019 - 09:30 alle 19:30



Bottega Ad Gentes
Equosolidale- Piazza Duomo,
22 PAVIA

Pavia

Bottega Ad Gentes
Equosolidale- Piazza Duomo,
22 PAVIA,

39 Visualizzazioni

Sabato 23 marzo vi aspettiamo numerosi in bottega dalle 9,30 alle 13,00 e dalle 16,00 alle 19,30 per degustare una densa e profumata cioccolata calda prodotta con il cioccolato equosolidale.

Il lungo e virtuoso percorso delle fave di cacao dalla Costa D'Avorio all' Italia, dove vengono trasformate nel cioccolato delle uova di Pasqua di Ad Gentes, vi verrà raccontato da Erica, che da anni gestisce questo importante progetto.

Ben 7 gruppi di artigiani vengono coinvolti: i coltivatori di cacao da Jardin d'Oulaidon (Costa d'Avorio) e dello zucchero di canna; i produttori delle sorprese in legno da Gospel House Handicrafts (Sri Lanka), le artigiane di Selyn (Sri Lanka) per i sacchetti in cotone per Arcobaluuvo; i produttori delle scatole con foglie e tessuti batik da Arum Dalu Mekar (Bali); i produttori di spaghi in juta, rafia e fibre naturali per fiocchi delle uova e ovetto da Arum Dalu Mekar (Bali), Prokritee (Bangladesh) e By Hands (Thailandia).

Il cacao della provincia di Oulaidon è un progetto di filiera equosolidale seguita direttamente dalla rete ChocoFair, che Ad

Pubblicizza questo evento

Vetrina Eventi Pavia



MISE

29

venerdì - 09:00
Sri Lanka - Suriya Resort
milano

Gentes sostiene insieme a [Bompas & Pons](#) la nota casa cioccolatiera di Nove (TO). Qui le fave di cacao subiscono un delicato processo per arrivare a produrre un cioccolato dalle qualità organolettiche definite addirittura straordinarie. Infine, la ditta familiare di Modena Dolcem, produce per Ad Gentes le uova e gli ovetti di Pasqua.

★ Mi piace 17.109

Nome:

[Contatta](#)

20170019101



Info

28

giovedì - 10:00



Info

23

sabato - 09:30



Info

23

sabato - 09:30

Vuoi che anche il tuo evento appaia in Vetrina?

[Scopri come](#)

Cos'è Eventa?

Eventa ti aiuta a scoprire tutti i prossimi eventi attorno a te.

Le più viste

Milano
 Roma

Eventi

Tutti
 Concerti

Info

Sponsorizza Eventi ↕
 Come funziona ★



luce zero
anytime, anytime



rheavendors group

Home Vending NOTIZIE Archivio **VendingTV** **Rivista** Annunci **Vending Newsletter** Shop Contatti

Home

BREAKING NEWS

Stefano Boggi è il nuovo Head of Corporate Sales di Nestlé Italia **Gruppo illy acquisisce il brand di cioccolato inglese Prestat**

Home Italia Adverts Gruppo **esprime i brand di cioccolato inglese Prestat**



illy
PRESTAT

25/03/2019 - Corriere D - Anna Galassi - 0

Gruppo **illy** acquisisce il brand di cioccolato inglese Prestat

25-03-2019 - Il **Gruppo illy** ha annunciato di recente l'acquisizione del marchio inglese **Prestat**, tra i brand di cioccolato più famosi nel Regno Unito e nel mondo per aver ispirato il terreno **La fabbrica di cioccolato** di Roald Dahl (tra cui anche vari adattamenti cinematografici), per aver creato il **truffles** e per essere, inoltre, fornitori ufficiali della famiglia reale inglese.

Prestat ha raggiunto nel 2018 un **fatturato di 7 milioni di sterline**, con esportazioni in vari paesi del mondo tra cui Australia, Singapore, Giappone e Dubai; il marchio rifornisce inoltre alcune tra le più prestigiose catene tra cui Fortnum & Mason, Liberty, Selfridges, Harrod, Harvey Nichols, Daylesford, Rocco Chocolate.

Si espande così l'attività **illy** dall'universo del caffè al mondo del cioccolato di qualità. **Riccardo illy, presidente del Gruppo** ha così commentato l'operazione: "L'acquisizione è coerente con il DNA del gruppo, alla costante ricerca di una proporzionale offerta di alta qualità e rafforza la crescita nel business del cioccolato in cui il gruppo è già presente con **Doroni**. Questa tra le altre società è una **perfetta complementarietà di prodotti e di presenza geografica nei principali mercati mondiali**, con alta base di pressione per l'accelerata del cioccolato".

L'acquisizione è stata salutata con soddisfazione anche dal **Ministro delle politiche agricole alimentari, forestali e del turismo Centesio** che ha commentato: "Siamo abituati a vedere le aziende estere fare shopping di marchi italiani. Oggi una buona notizia. **L'Italia che investe anche all'estero dimostrando che il nostro sistema imprenditoriale funziona**".

Cerca qui

euvend & coffeena **SALONE INTERNAZIONALE DEL VENDING E DEL CAFFÈ**
TORINO, 9-11 MARZO 2019



What's new?
Deduzione



SALONE INTERNAZIONALE DEL VENDING E DEL CAFFÈ
TORINO, 9-11 MARZO 2019

www.worldtradodisplay.com

ANNUNCI DI VendingMarket
REPARAZIONE LETTORE BANCONOTE
— ICT V7AT — AGGIORNA...
Ultime serie di riparazione, pulizia e aggiornamento del lettore ICT modello V7AT con OS...
Letture Cashcode MWU - MDB